

ՊԱՏՎԵՐ՝

ՔՆ-ԲԸԱՀԱՇՁԲ-15/10-1

**ՀԱՏՈՐ 1 – ԵԼԱԿԵՏԱՅԻՆ ՏՎՅԱԼՆԵՐ, ՃԱՐՏԱՐԱՊԵՏԱՇԻՆԱՐԱՐԱԿԱՆ ՄԱՍ, ՇԻՆԱՐԱՐԱԿԱՆ
ԱՇԽԱՏԱՆՔՆԵՐԻ ԾԱՎԱԼՆԵՐ, ՇԻՆԱՐԱՐՈՒԹՅԱՆ ԿԱԶՄԱԿԵՐՊՄԱՆ ՆԱԽԱԳԻԾ**

ԱՇԽԱՏԱՆՔԱՅԻՆ ՆԱԽԱԳԻԾ

ՀԱՏՈՐ 1 – ԵԼԱԿԵՏԱՅԻՆ ՏՎՅԱԼՆԵՐ, ՃԱՐՏԱՐԱՊԵՏԱՇԻՆԱՐԱՐԱԿԱՆ ՄԱՍ, ՇԻՆԱՐԱՐԱԿԱՆ
ԱՇԽԱՏԱՆՔՆԵՐԻ ԾԱՎԱԼՆԵՐ, ՇԻՆԱՐԱՐՈՒԹՅԱՆ ԿԱԶՄԱԿԵՐՊՄԱՆ ՆԱԽԱԳԻԾ

ՀԱՏՈՐ 2 – ՆԱԽԱՀԱՇԻՎ

**ՀՀ ԱՐՄԱՎԻՐԻ ՄԱՐԶԻ ՇԵՆԻԿ ՀԱՄԱՅՆՔԻ ՄՇԱԿՈՒՅԹԻ ՏԱՆ ՎԵՐԱՆՈՐՈԳՄԱՆ
ՆԱԽԱԳԾԱՆԱԽԱՀԱՇՎԱՅԻՆ ՓԱՍՏԱԹՂԹԵՐԻ ՄՇԱԿՈՒՄ**

ՊԱՏՎԻՐԱՏՈՒ՝



**ՀԱՅԱՍՏԱՆԻ ՀԱՆՐԱՊԵՏՈՒԹՅԱՆ
ՔԱՂԱՔԱՇԻՆՈՒԹՅԱՆ
ՆԱԽԱՐԱՐՈՒԹՅՈՒՆ**

ԿԱՏԱՐՈՂ՝



**ՏՐԱՆՍՊՈՐՏԱՅԻՆ ՇԻՆԱՐԱՐՈՒԹՅԱՆ ՆԱԽԱԳԾԱ-
ՀԵՏԱԶՆՆԱԿԱՆ ԻՆՍՏԻՏՈՒՏ
ՏՐԱՆՍՆԱԽԱԳԻԾ ՓԲԸ**

ՊԱՏՎԵՐ՝

ՔՆ-ԲԸԱՀԱՇՁԲ-15/10-1

**ՀԱՏՈՐ 1 – ԵԼԱԿԵՏԱՅԻՆ ՏՎՅԱԼՆԵՐ, ՃԱՐՏԱՐԱՊԵՏԱՇԻՆԱՐԱՐԱԿԱՆ ՄԱՍ, ՇԻՆԱՐԱՐԱԿԱՆ
ԱՇԽԱՏԱՆՔՆԵՐԻ ԾԱՎԱԼՆԵՐ, ՇԻՆԱՐԱՐՈՒԹՅԱՆ ԿԱԶՄԱԿԵՐՊՄԱՆ ՆԱԽԱԳԻԾ**

ԱՇԽԱՏԱՆՔԱՅԻՆ ՆԱԽԱԳԻԾ

ՀԱՏՈՐ 1 – ԵԼԱԿԵՏԱՅԻՆ ՏՎՅԱԼՆԵՐ, ՃԱՐՏԱՐԱՊԵՏԱՇԻՆԱՐԱՐԱԿԱՆ ՄԱՍ, ՇԻՆԱՐԱՐԱԿԱՆ
ԱՇԽԱՏԱՆՔՆԵՐԻ ԾԱՎԱԼՆԵՐ, ՇԻՆԱՐԱՐՈՒԹՅԱՆ ԿԱԶՄԱԿԵՐՊՄԱՆ ՆԱԽԱԳԻԾ

ՀԱՏՈՐ 2 – ՆԱԽԱՀԱՇԻՎ

**ՀՀ ԱՐՄԱՎԻՐԻ ՄԱՐԶԻ ՇԵՆԻԿ ՀԱՄԱՅՆՔԻ ՄՇԱԿՈՒՅԹԻ ՏԱՆ ՎԵՐԱՆՈՐՈԳՄԱՆ
ՆԱԽԱԳԾԱՆԱԽԱՀԱՇՎԱՅԻՆ ՓԱՍՏԱԹՂԹԵՐԻ ՄՇԱԿՈՒՄ**

ՊԱՏՎԻՐԱՏՈՒ՝



**ՀԱՅԱՍՏԱՆԻ ՀԱՆՐԱՊԵՏՈՒԹՅԱՆ
ՔԱՂԱՔԱՇԻՆՈՒԹՅԱՆ
ՆԱԽԱՐԱՐՈՒԹՅՈՒՆ**

ԿԱՏԱՐՈՂ՝



**ՏՐԱՆՍՊՈՐՏԱՅԻՆ ՇԻՆԱՐԱՐՈՒԹՅԱՆ ՆԱԽԱԳԾԱ-
ՀԵՏԱԶՆՆԱԿԱՆ ԻՆՍՏԻՏՈՒՏ
ՏՐԱՆՍՆԱԽԱԳԻԾ ՓԲԸ**

ՊԱՏՎԵՐ՝

ԵՔ-ՊԸԱՇՁԲ-15/60

ՀԱՏՈՐ 1 – ԵԼԱԿԵՏԱՅԻՆ ՏՎՅԱԼՆԵՐ, ՃԱՐՏԱՐԱՊԵՏԱՇԻՆԱՐԱՐԱԿԱՆ ՄԱՍ, ՆԵՐՔԻՆ ԻՆԺԵՆԵՐԱԿԱՆ ՑԱՆՅԵՐ, ՇԻՆԱՐԱՐԱԿԱՆ ԱՇԽԱՏԱՆՔՆԵՐԻ ԾԱՎԱԼՆԵՐ, ՇԻՆԱՐԱՐՈՒԹՅԱՆ ԿԱԶՄԱԿԵՐՊՄԱՆ ՆԱԽԱԳԻԾ

ԱՇԽԱՏԱՆՔԱՅԻՆ ՆԱԽԱԳԻԾ

ՀԱՏՈՐ 1 – ԵԼԱԿԵՏԱՅԻՆ ՏՎՅԱԼՆԵՐ, ՃԱՐՏԱՐԱՊԵՏԱՇԻՆԱՐԱՐԱԿԱՆ ՄԱՍ, ՆԵՐՔԻՆ ԻՆԺԵՆԵՐԱԿԱՆ ՑԱՆՅԵՐ, ՇԻՆԱՐԱՐԱԿԱՆ ԱՇԽԱՏԱՆՔՆԵՐԻ ԾԱՎԱԼՆԵՐ, ՇԻՆԱՐԱՐՈՒԹՅԱՆ ԿԱԶՄԱԿԵՐՊՄԱՆ ՆԱԽԱԳԻԾ

ՀԱՏՈՐ 2 – ՆԱԽԱՀԱՇԻՎ

**ԵՐԵՎԱՆ ՔԱՂԱՔԻ ԷՐԵԲՈՒՆԻ ՎԱՐՉԱԿԱՆ ՇՐՋԱՆԻ
Հ. 69 ՄԱՆԿԱՊԱՐՏԵՋԻ ՀԻՄՆԱՆՈՐՈԳՄԱՆ ՆԱԽԱԳԾԱՆԱԽԱՀԱՇՎԱՅԻՆ
ՓԱՍՏԱԹՂԹԵՐԻ ԿԱԶՄՈՒՄ**

ԿԱՏԱՐՈՂ՝



**ՏՐԱՆՍՊՈՐՏԱՅԻՆ ՇԻՆԱՐԱՐՈՒԹՅԱՆ
ՆԱԽԱԳԾԱ-ՀԵՏԱԶՆՆԱԿԱՆ ԻՆՍՏԻՏՈՒՏ
ՏՐԱՆՍՆԱԽԱԳԻԾ ՓԲԸ**

ՏՆՕՐԵՆ՝

Ն.Գ.Ճ.՝

ստորագրություն

ստորագրություն

Է.ՄԱՐՏԻՐՈՍՅԱՆ

Ս.ՄՈՎՍԻՍՅԱՆ

Կ.Տ.

ԲՈՎԱՆԴԱԿՈՒԹՅՈՒՆ

NN	ԱՆՎԱՆՈՄ	ՄԱԿՆԻՇ
I. ԵԼԱԿԵՏԱՅԻՆ ՏՎՅԱԼՆԵՐ		
1.	ՍԵՓԱԿԱՆՈՒԹՅԱՆ ԻՐԱՎՈՒՆՔԻ ԳՐԱՆՅՄԱՆ ՎԿԱՅԱԿԱՆ	
2.	ՓՈՐՁԱՔՆՆՈՒԹՅԱՆ ԵԶՐԱԿԱՑՈՒԹՅՈՒՆ	
3.	ՏԵԽՆԻԿԱԿԱՆ ԲՆՈՒԹԱԳԻՐ	
3.	ԼԻՑԵՆԶԻԱՆԵՐ	
4.	ԲԱՑԱՏՐԱԳԻՐ	
II. ՃԱՐՏԱՐԱՊԵՏԱՇԻՆԱՐԱՐԱԿԱՆ ՄԱՍ		
1.	ԱՌԱՋԻՆ ՀԱՐԿԻ ՀԱՏԱԿԱԳԻԾ /ՉԱՓԱԳՐՈՒԹՅՈՒՆ/	ՃՇ-1
2.	ԵՐԿՐՈՐԴ ՀԱՐԿԻ ՀԱՏԱԿԱԳԻԾ /ՉԱՓԱԳՐՈՒԹՅՈՒՆ/	ՃՇ-2
3.	ՏԱՆԻՔԻ ՀԱՏԱԿԱԳԻԾ /ՉԱՓԱԳՐՈՒԹՅՈՒՆ/	ՃՇ-3
4.	ԿՏՐՎԱԾՔՆԵՐ 1-1; 2-2 /ՉԱՓԱԳՐՈՒԹՅՈՒՆ/	ՃՇ-4
5.	ԱՐԵՎԵԼՅԱՆ ՃԱԿԱՏ; ՀԱՐԱՎԱՅԻՆ ՃԱԿԱՏ /ՉԱՓԱԳՐՈՒԹՅՈՒՆ/	ՃՇ-5
6.	ԱՐԵՎՄՏՅԱՆ ՃԱԿԱՏ; ՀՅՈՒՄԻՍԱՅԻՆ ՃԱԿԱՏ /ՉԱՓԱԳՐՈՒԹՅՈՒՆ/	ՃՇ-6
7.	ԱՌԱՋԻՆ ՀԱՐԿԻ ՍԵՆՅԱԿՆԵՐԻ ՄԱԿՆԻՇԱՎՈՐՈՒՄ ՀԱՏԱԿԱԳԾՈՒՄ /ՉԱՓԱԳՐՈՒԹՅՈՒՆ/	ՃՇ-7
8.	ԵՐԿՐՈՐԴ ՀԱՐԿԻ ՍԵՆՅԱԿՆԵՐԻ ՄԱԿՆԻՇԱՎՈՐՈՒՄ ՀԱՏԱԿԱԳԾՈՒՄ /ՉԱՓԱԳՐՈՒԹՅՈՒՆ/	ՃՇ-8
9.	ԱՌԱՋԻՆ ՀԱՐԿԻ ՀԱՏԱԿԱԳԻԾ	ՃՇ-9
10.	ԵՐԿՐՈՐԴ ՀԱՐԿԻ ՀԱՏԱԿԱԳԻԾ	ՃՇ-10
11.	ՏԱՆԻՔԻ ՀԱՏԱԿԱԳԻԾ	ՃՇ-11
12.	ԿՏՐՎԱԾՔՆԵՐ 3-3; 4-4	ՃՇ-12
13.	ԱՐԵՎԵԼՅԱՆ ՃԱԿԱՏ; ՀԱՐԱՎԱՅԻՆ ՃԱԿԱՏ	ՃՇ-13
14.	ԱՐԵՎՄՏՅԱՆ ՃԱԿԱՏ; ՀՅՈՒՄԻՍԱՅԻՆ ՃԱԿԱՏ	ՃՇ-14
15.	ԱՌԱՋԻՆ ՀԱՐԿԻ ՍԵՆՅԱԿՆԵՐԻ ՄԱԿՆԻՇԱՎՈՐՈՒՄ ՀԱՏԱԿԱԳԾՈՒՄ	ՃՇ-15
16.	ԵՐԿՐՈՐԴ ՀԱՐԿԻ ՍԵՆՅԱԿՆԵՐԻ ՄԱԿՆԻՇԱՎՈՐՈՒՄ ՀԱՏԱԿԱԳԾՈՒՄ	ՃՇ-16
17.	ՀԱՏԱԿՆԵՐԻ ԿՏՐՎԱԾՔՆԵՐԸ, ՇԵՐՏԵՐԸ ԵՎ ԾԱՎԱԼՆԵՐԻ ԱՄՓՈՓ ՄԱՍՆԱԳԻՐ	ՃՇ-17
18.	ԱՌԱՋԻՆ ՀԱՐԿԻ ԴՌՆԵՐԻ ԵՎ ՊԱՏՈՒՀԱՆՆԵՐԻ ՄԱԿՆԻՇԱՎՈՐՈՒՄ ՀԱՏԱԿԱԳԾՈՒՄ	ՃՇ-18
19.	ԵՐԿՐՈՐԴ ՀԱՐԿԻ ԴՌՆԵՐԻ ԵՎ ՊԱՏՈՒՀԱՆՆԵՐԻ ՄԱԿՆԻՇԱՎՈՐՈՒՄ ՀԱՏԱԿԱԳԾՈՒՄ	ՃՇ-19
20.	ԴՌՆԵՐԻ ԵՎ ՊԱՏՈՒՀԱՆՆԵՐԻ ԷՍՔԻԶՆԵՐ; ԾԱՎԱԼՆԵՐԻ ԱՄՓՈՓ ՄԱՍՆԱԳԻՐ	ՃՇ-20
21.	ՊԱՏԵՐԻ, ՄԻՋՆՈՐՄՆԵՐԻ, ՀԱՐԴԱՐՄԱՆ ԱՇԽԱՏԱՆՔՆԵՐԻ ԾԱՎԱԼՆԵՐԻ ԱՄՓՈՓ ՄԱՍՆԱԳԻՐ. ՄԱՍ 1	ՃՇ-21
22.	ՊԱՏԵՐԻ, ՄԻՋՆՈՐՄՆԵՐԻ, ՀԱՐԴԱՐՄԱՆ ԱՇԽԱՏԱՆՔՆԵՐԻ ԾԱՎԱԼՆԵՐԻ ԱՄՓՈՓ ՄԱՍՆԱԳԻՐ. ՄԱՍ 2	ՃՇ-22
23.	ԾԱԾԿԱՐԱՆԻ ՀԱՏԱԿԱԳԻԾ, ՃԱԿԱՏ ԵՎ ԿՏՐՎԱԾՔ Մ 1:50	ՃՇ-23
24.	ՄԻԱԶՈՒՅԼ ՀԻՄՔ Հ-1 ԵՎ ԿՏՐՎԱԾՔ 2-2 Մ 1:10	ՃՇ-24
25.	ՏԱՔԱՑՎՈՂ ՊԱՏՇԳԱՄՔԻ ԱՌԱՋԻՆ ԵՎ ԵՐԿՐՈՐԴ ՀԱՐԿԵՐԻ ՀԱՏԱԿԱԳԾԵՐ: ՀԱՆԳՈՒՅՑ 1	ՃՇ-25
26.	ՊԱՏԵՐԻ ԱՄՐԱՆԱՎՈՐՄԱՆ ՀԱՆԳՈՒՅՑՆԵՐ Հ-2-Հ-5 Մ 1:20	ՃՇ-26
27.	ՀԱՆԳՈՒՅՑՆԵՐ Հ-6 – Հ-7, ՄԵՏԱՂԱԿԱՆ ՑԱՆՑ Ց-1	ՃՇ-27

28.	ՊԱՏԵՐԻ ԱՄՐԱՆԱՎՈՐՄԱՆ ՀԱՆԳՈՒՅՑՆԵՐԻ ՄԱՍՆԱԳՐԵՐ	ՃՇ-28
29.	ԱՄՐԱՆԻ ԾԱԽՍԻ ԱՄՓՈՓԱԳԻՐ ՄԵԿ ՏԱՐՐԻ ՀԱՄԱՐ ԵՎ ՆԿՈՂԱՅԻՆ ՀԱՐԿՈՒՄ ԴԴՆԵՐԻ ԵՎ ՊԱՏՈՒՀԱՆՆԵՐԻ ՄԱՍՆԱԳՐԵՐ	ՃՇ-29
III. ՆԵՐՔԻՆ ԻՆԺԵՆԵՐԱԿԱՆ ՑԱՆՑԵՐ		
1.	ՏԱՔ ԶՐԱՄԱՏԱԿԱՐԱՐՈՒՄ	ՏՋ-1-5
2.	ՋԵՌՈՒՑՈՒՄ ԵՎ ՕԴԱՓՈԽՈՒԹՅՈՒՆ	ՋՕ-1-4
3.	ՋԵՐՄԱՏԵԽՆԻԿԱԿԱՆ ՄԱՍ	ՋՄ-1-4
4.	ԳԱԶԱՄԱՏԱԿԱՐԱՐՈՒՄ	Գ-1-3
5.	ԷԼԵԿՏՐՈՏԵԽՆԻԿԱԿԱՆ ՄԱՍ	Է-1-15
IV. ՇԻՆԱՐԱՐԱԿԱՆ ԱՇԽԱՏԱՆՔՆԵՐԻ ԾԱՎԱԼՆԵՐ		
V. ՇԻՆԱՐԱՐՈՒԹՅԱՆ ԿԱԶՄԱԿԵՐՊՄԱՆ ՆԱԽԱԳԻԾ		

ՏԵԽՆԻԿԱԿԱՆ ԲՆՈՒԹԱԳԻՐ-ԳԵՄԱՆ ԺԱՄԱՆԱԿԱՑՈՒՅՑ

ՆԱԽԱԳԾԱՅԻՆ ԱՌԱՋԱԴՐԱՆՔ

Երևան քաղաքի Էրեբունի վարչական շրջանի հ.69 մանկապարտեզի հիմնանորոգման նախագծա-
նախահաշվային փաստաթղթերի կազմման և փորձաքննության եզրակացության տրամադրման
աշխատանքների

1. Նախատեսել.

- Ուսումնասիրել ճաշարանի և սանհանգույցների հատակի և պատերի վիճակը, անհրաժեշտության դեպքում նախատեսել խեցեսալերով և կերամիկական սալերով երեսապատման, զուգարանակոնքերի և վացարանների փոխարինման աշխատանքներ;
 - Խոհանոցի օդափոխության համակարգի նորոգում;
 - Դռների, լուսամուտների և լուսամուտագոգերի փոխարինում, նոր վիտրաժի տեղադրում;
 - Ներքին հարդարման աշխատանքներ՝ պատերի սվաղի վերանորոգում, ներկում, հին մանրահատակի նորոգում և նորի իրականացում, լամինատե, պրեսզրանիտե հատակի իրականացում;
 - Էլեկտրական համակարգի ստուգում, անհրաժեշտության դեպքում՝ վերանորոգում;
 - Ջրամատակարարման և ջրահեռացման խողովակների փոխարինում նորով;
 - Ետնամասի մուտքի ծածկարանի իրականացում:
2. Ներկայացնել մանրամասնորեն կատարված ուսումնասիրությունների և չափագրումների արդյունքում հիմնավորված աշխատանքների ծավալներ;
3. Նախագիծը մշակել գործող նորմերի պահանջներին համաձայն;
4. Նախագիծը ներկայացնել 7 օրինակից;
5. Նախագիծը ներկայացնել փորձաքննությամբ;
6. Նախագծա-նախահաշվային փաստաթղթերի կազմման աշխատանքների ավարտից հետո նախագիծը համաձայնեցնել Երևանի քաղաքապետի հետ;
7. Ներկայացնել կապալի օբյեկտի, դրա առանձին մասերի (կոնստրուկցիաներ և այլն) և օգտագործված նյութերի երաշխիքային ժամկետներին ներկայացվող նվազագույն պահանջները;
8. Ներկայացնել աշխատանքների կատարման համար պահանջվող լիցենզիային, տեխնիկական միջոցներին, աշխատանքային ռեսուրսներին և մասնագիտական հատկանիշներին ներկայացվող պահանջները;
- Նախագիծը ներկայացնել էլեկտրոնային կրիչով:



ՀԱՅԱՍՏԱՆԻ ՀԱՆՐԱՊԵՏՈՒԹՅԱՆ
ՔԱՂԱՔԱԲԵՆՈՒԹՅԱՆ ՆԱԽԱՐԱՐՈՒԹՅՈՒՆ

ԼԻՑԵՆԶԻԱ

8536

(կոմպյուտերային)

ՔԱՂԱՔԱԲԵՆՈՒԹՅԱՆ ՓԱՏՏԱԹՅՈՒՆԻ ՄԵՆԱՄԱՆ ԵՎ ՓՈՐՇՈՒՄՆԵՐՈՒԹՅԱՆ
(ԲԱՑԱՌՈՒԹՅԱՆ ԵՆՆԱՐԱՐՈՒԹՅԱՆ ԹՈՒՅՏԱՌՈՒԹՅՈՒՆ ԶԻՆՆԱՆԱԳՈՐԾՈՒՄԸ ՏԱՆՔԱՆՈՒՄԸ)

(գործունեության տարածք)

«14 հունիսի 2004թ.» ՏՆՆՀԻ «ՏՐԱՄԱՆԱՍԱԳՐԻ» ԺԸԸ, 375014, ԲԵՐԻՇԱՔԱՆ, ՂԱԿԻԹ ՄՆՀԱՂԹԻ 23

(կոմպյուտերային տպագրություն, իրավաբանական անձի անվանումը ու գտնվելու վայրը,
իսկ անհատ ձեռնարկատիրոջ համար՝ ազգանունը, անունը ու բնակության վայրը)

ՄԱՃԱՍՍԿԵՏ

Գործողության ժամկետը՝

77 ՔԱՂԱՔԱԲԵՆՈՒԹՅԱՆ ՆԱԽԱՐԱՐ

Վ. ԿԱՐԱՄՅԱՆ

(անուն, ազգանուն)





ՀԱՅԱՍՏԱՆԻ ՀԱՆՐԱՊԵՏՈՒԹՅՈՒՆ
ՔԱՂԱՔԱՇԻՆՈՒԹՅԱՆ ՆԱԽԱՐԱՐՈՒԹՅՈՒՆ
ԼԻՑԵՆԶԻԱՅԻ ՆԵՐԴԻՐ

N 8536 - 01

(լիցենզիայի և ներդիրի համարները)

ՏՇՆՅԻ «ՏՐԱՆՍԱՆԱԿԻԾ» ՓԲԸ

(կազմակերպության անվանումը և մասնագետի անձնագրային տվյալները)

ԷԴՈՒԽՐԴ ԳԵՎՈՐԳԻ ՄԱՐՏԻՐՈՍՅԱՆ AF 0303499, ԱՆՆԱ ՍԱՐԳՍԻ ԶԻՐԱՔՅԱՆ AB 0372254

(կազմակերպության անվանումը և մասնագետի անձնագրային տվյալները)

ՔԱՂԱՔԱՇԻՆԱԿԱՆ ՓԱՏԱԹԱԹԵՐԻ ՆՇԱԿՈՒՄ ԵՎ ՓՈՐՉԱՔՆՆՈՒԹՅՈՒՆ՝ ԲՆԱԿԵԼԻ, ՀԱՄԱՐԱԿԱԿԱՆ ԵՎ ԱՐՏԱՐՈՐԱԿԱՆ

(գործունեության ոլորտը)

14.06.2004թ.

(տալու ամսաթիվը)

ԱՆՄԱՍԿԵՏ

ԳՈՐԾՈՒՆԵՈՒԹՅԱՆ ԺԱՄԿԵՏԸ՝

ՀՀ ՔԱՂԱՔԱՇԻՆՈՒԹՅԱՆ ՆԱԽԱՐԱՐՈՒՄ՝

Վ. ՎԱՐԴԱՆՅԱՆ

(ամուսնացած)

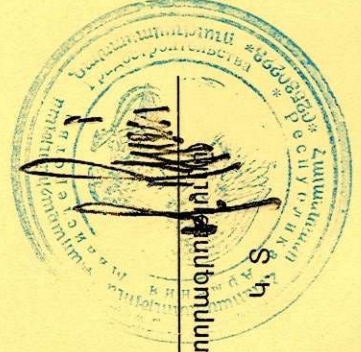

(ստորագրողի անուն)

Ներդիրը վավերական է լիցենզիայի առկայության դեպքում

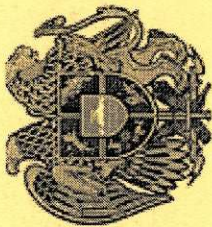

ՀԱՅԱՍՏԱՆԻ ՀԱՆՐԱՊԵՏՈՒԹՅՈՒՆ
ՔԱՂԱՔԱՇԻՆՈՒԹՅԱՆ ՆԱԽԱՐԱՐՈՒԹՅՈՒՆ
ԼԻՑԵՆԶԻԱՅԻ ՆԵՐԴԻՐ

N 8536 - 03

(լիցենզիայի և ներդիրի համարները)

ՏՆՆՀԻ «ՏՐԱՆՍԱՆԱԿԻԾ» ՓԲԸ

(կազմակերպության անվանումը և մասնագետի անձնագրային տվյալները)

ՍԿԵՏԻԿ ՀԱՅԿԻ ՂԱԶԱՐՅԱՆ AE 0340254

(կազմակերպության անվանումը և մասնագետի անձնագրային տվյալները)

ՔԱՂԱՔԱՇԻՆԱԿԱՆ ՓԱՏԱԹՂԹԵՐԻ ՆՇԱԿՈՒՄ ԵՎ ՓՈՐՉԱՔՆՆՈՒԹՅՈՒՆ` ՀԻՂՐՈՏԵՆՆԻԿԱԿԱՆ

(գործունեության ոլորտը)

14.06.2004թ.



ԳՈՐԾՈՒՆԵՈՒԹՅԱՆ ԺԱՄԿԵՏԸ`

ԱՆՓԱՄԱԿԵՏ

ՀՀ ՔԱՂԱՔԱՇԻՆՈՒԹՅԱՆ ՆԱԽԱՐԱՐ`

Վ. ԿԱՐԴԱՆՅԱՆ

(ամուսնացած)

Ներդիրը վավերական է լիցենզիայի առկայության դեպքում



ՀԱՅԱՍՏԱՆԻ ՀԱՆՐԱՊԵՏՈՒԹՅՈՒՆ
ՔԱՂԱՔԱՇԻՆՈՒԹՅԱՆ ՆԱԽԱՐԱՐՈՒԹՅՈՒՆ
ԼԻՑԵՆԶԻԱՅԻ ՆԵՐԴԻՐ

N 8536 - 04

(լիցենզիայի և ներդրի համարները)

ՏՇՆՔԻ «ՏՐԱՆՍՍԱԽԱՎԳԻԾ» ՓԲԸ

(կազմակերպության անվանումը և մասնագետի անձնագրային տվյալները)

ՄԱՍԻԿՈՆ ԵՐԵՄԻ ՍՄԱՏՐՅԱՆ AC 0246851, ՍՏԵԼԼԱ ՂԵՆԱՐՈՒՄԻ ՄԱՐԿՈՍՅԱՆ AC 0460522

(կազմակերպության անվանումը և մասնագետի անձնագրային տվյալները)

ՔԱՂԱՔԱՇԻՆԱԿԱՆ ՓԱՏՍԱԹՂԹԵՐԻ ՄՇԱԿՈՒՄ ԵՎ ՓՈՐՉԱՔՆՆՈՒԹՅՈՒՆ ԷՆԵՐԳԵՏԻԿ

(գործունեության ոլորտը)

14.06.2004թ.

(տալու ամսաթիվը)

ԱՄՓԱՍԿԵՏ

ԳՈՐԾՈՒՆԵՈՒԹՅԱՆ ԺԱՄԿԵՏԸ

ԴՅ ՔԱՂԱՔԱՇԻՆՈՒԹՅԱՆ ՆԱԽԱՐԱՐ

Վ. ԿԱՐԿԱՅԱՆ

(անուն ազգանուն)

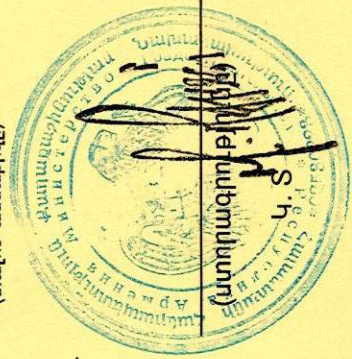

Ներդրիլը վավերական է լիցենզիայի առկայության դեպքում



ՀԱՅԱՍՏԱՆԻ ՀԱՆՐԱՊԵՏՈՒԹՅՈՒՆ
ՔԱՂԱՔԱՇԻՆՈՒԹՅԱՆ ՆԱԽԱՐԱՐՈՒԹՅՈՒՆ
ԼԻՑԵՆԶԻԱՅԻ ՆԵՐԴԻՐ

N 8536 - 05

(լիցենզիայի և ներդիրի համարները)

ՏՇՆՀԻ «ՏՐԱՆՍԱՆԱԽԱԳԻԾ» ՓԲԸ

(կազմակերպության անվանումը և մասնագետի անձնագրային տվյալները)

ԷԴՈՒՐՈՂ ԱՐԱՄԻ ՀԱԿՈՔՅԱՆ AE 0228290

(կազմակերպության անվանումը և մասնագետի անձնագրային տվյալները)

ՔԱՂԱՔԱՇԻՆԱԿԱՆ ՓԱՏԱՍԹՈՐՅԵՐԻ ՄՇԱԿՈՒՄ ԵՎ ՓՈՐՉՔՆՆՈՒԹՅՈՒՆ՝ ԿԱՊԻ

(գործունեության ոլորտը)

14.06.2004թ.

(տալու ամսաթիվը)

ՄՆՃԱՄԱԿԵՏ

ԳՈՐԾՈՒՆԵՈՒԹՅԱՆ ՃԱՄԱԿԵՏ՝

ՀՀ ՔԱՂԱՔԱՇԻՆՈՒԹՅԱՆ ՆԱԽԱՐԱՐ՝

Վ. ԿԱՐԴԱՆՅԱՆ

(անուն ազգանուն)

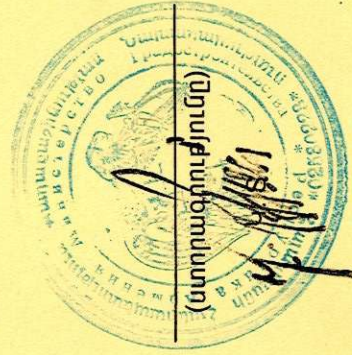

Ներդիրը վավերական է լիցենզիայի առկայության դեպքում

Բացատրագիր

"Երևան քաղաքի էրեբունի վարչական շրջանի հ.69 մանկապարտեզի հիմնանորոգման նախագծանախահաշվային փաստաթղթերի կազմման աշխատանքներ "

1.Ներածություն

Համաձայն կնքված պայմանագրի Երևանի քաղաքապետարանի հետ N «ԵՔ-ՊԸԱՇՁԲ-15/60» առ 19 նոյեմբերի .2015թ. հանձնարարված է կատարել "Երևան քաղաքի էրեբունի վարչական շրջանի հ.69 մանկապարտեզի հիմնանորոգման նախագծանախահաշվային փաստաթղթերի կազմման աշխատանքներ "

Նախագիծը մշակվել է հիմք ընդունելով Երևանի քաղաքապետարանի տեխնիկական բնութագրի հիման վրա:

2015թ. նոյեմբեր ամսին "Տրանսնախագիծ " ինստիտուտի մասնագետները իրականացրեցին ուսումնասիրություններ և չափագրական աշխատանքներ: Պատվիրատուի և մանկապարտեզի տնօրինության հետ որոշվեց իրականացնել հետևյալ ներքոհիշյալ աշխատանքները:

2. Հիմնանորոգման աշխատանքներ

Շենքի 1-ին և 2-րդ հարկերում 2հատ պատժգամների պատուհանների փոքրացում , միջանկյալ հատվածների պատի շարում, ներսից և դրսից սվաղ և ներկում:

Խմբասենյակներում փայտից դռների փախարինում մետաղապլաստից դռներով, շեպերի սվաղում և ընդհանուր հարդարում, մանրահատակների մասնակի վերանորոգում :

Նկուղային հարկում 4հատ նոր մետաղական դռների և 6հատ մետաղապլաստից պատուհանների տեղադրում:

Կատարել միջանցքների և նախասրահների հիմնանորոգում:

2հատ աստիճանավանդակների և հարթակների երեսապատում պրեսգրանիտե սալիկներով:

Ետնամասի մուտքի մոտ նոր մետաղական ծածկարանի տեղադրում:

Շենքում մնացած փայտից դռների և վիտրաժների փոխարինում մետաղապլաստից դռներով և վիտրաժներով:

Ջեռուցման, օդափոխության» ջրամատակարարման և էլեկտրամատակարարման բացատրությունների մասին նայել համապատասխան ինժեներական մասերում:

3.Շրջակա միջավայրի պահպանումը

Աշխատանքների կատարման ժամանակ անհրաժեշտ է խնամքով վերաբերվել մոտակա կառույցներին և բուսականությանը: Աշխատանքների ավարտից հետո անհրաժեշտ է մաքրել շրջակա տարածքը շինարարական աղբից՝ տեղափոխելով այն աղբի համար հատուկ հատկացված տարածքներ:

Շինարարության ժամանակ պետք է պահպանել հետևյալ նորմատիվային փաստաթղթերը՝
- ՇՆ և Կ III 4.80 "Աշխատանքների անվտանգությունը շինարարությունում"

- ՇՆ և Կ III 3.76 "Շինարարական արտադրության կազմակերպում":

Շինարարության ժամանակ հաշվի առնել գոյություն ունեցող ստորգետնյա կոմունիկացիաները /խողովակաշարեր, մալուխներ/, տեղյակ պահել համապատասխան կազմակերպություններին:

4.Աշխատանքի կազմակերպում

1.Բոլոր շինարարական աշխատանքները անհրաժեշտ է կատարել, պահպանելով անվտանգության կանոնները և պահանջները համաձայն գործող տեխնիկական նորմաների:

2.Բոլոր կատարվող աշխատանքները իրականացնել 9 ամսվա ժամկետում:

3.Շինարարական աշխատանքները կատարելու համար օգտագործել ներքոհիշյալ տեխնիկական միջոցներ՝

- ավտոկռունկ 10տն և ավել բեռնաբարձությամբ -1հատ
- ինքնաթափ ավտոմեքենա-1հատ
- ավտոցիստերն /ջրի/-1հատ
- ավտոբետոնախառնիչ-1հատ
- պերֆերատոր ձեռքի-2հատ
- հորատման սարքավորում-1հատ
- էլեկտրահորատիչ-1հատ
- ապառապոկիչ մուրճ-4հատ
- կոմպրեսոր շարժական-1հատ
- շաղախապոմպ-1հատ
- շաղախախառնիչ-1հատ
- էլեկտրական ծակիչ-3հատ

4.Շինարարական աշխատանքները կատարելու համար օգտագործել ներքոհիշյալ մասնագիտական փորձ ունեցող խումբ՝

- ճարտարագետ-շինարար-1հոգի
- տեխնիկ-շինարար-1հոգի
- վարպետ մասնագետներ և բանվորներ - 22 հոգի՝

5.Շինարարի կողմից պետք է ներկայացվի հետևյալ լիցենզիա՝

- բնակելի, հասարարական և արտադրական շենքերի շինարարություն

6. Օգտագործվող նյութերի երաշխիկային ժամկետ

ա/ ցեմենտ -60օր

բ/ պատրաստի բետոնի և շաղախի անմիջական տեղադրում

գ/ամրան-10օր

դ/ցանց -10օր

ՆԳՃ

Ս. Մովսիսյան

II. ՃԱՐՏԱՐԱՊԵՏԱՇԻՆԱՐԱՐԱԿԱՆ ՄԱՍ

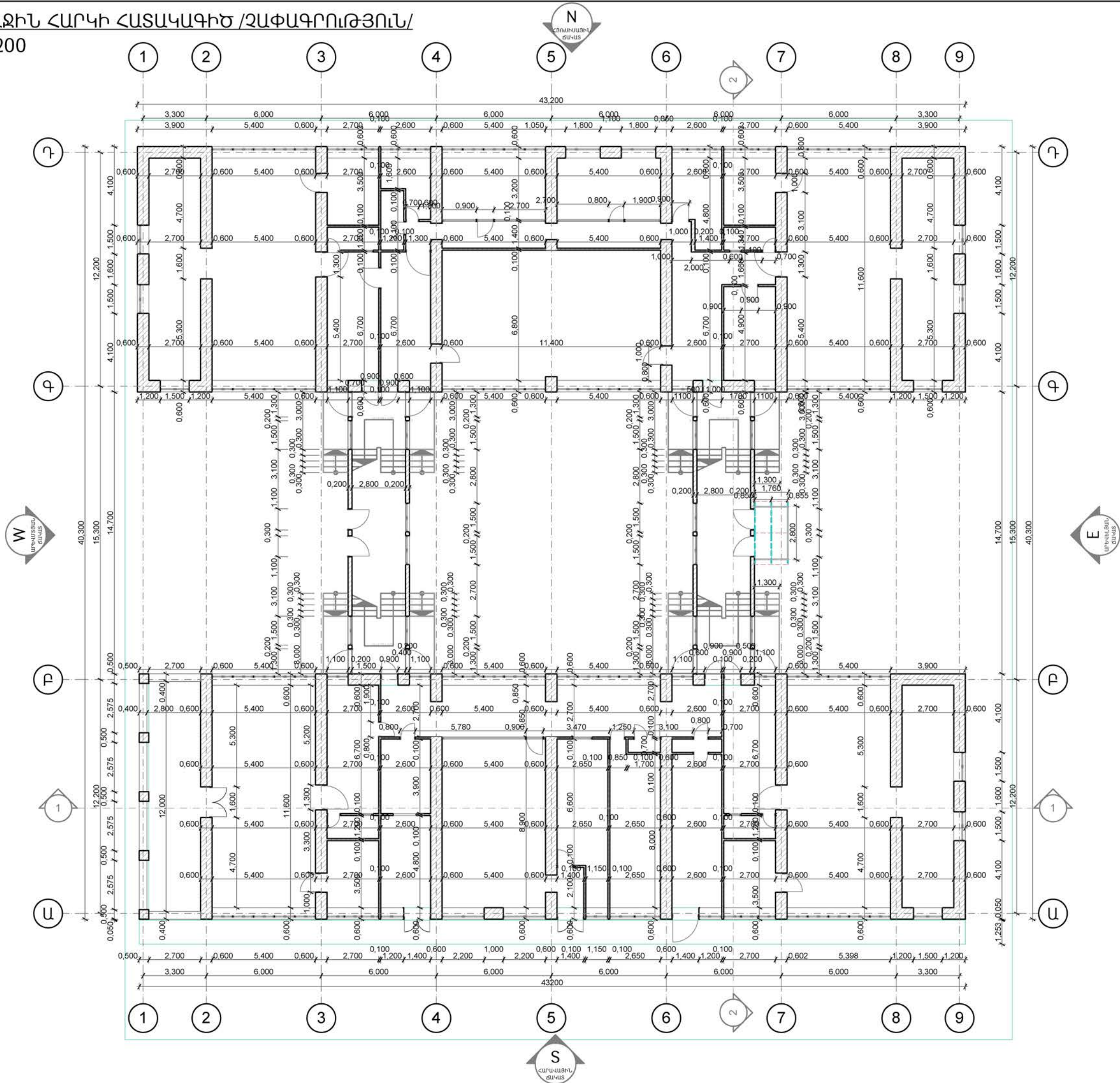

ԵՔ-ՊԸԱՇՔ-15/60

Երեւան քաղաքի Էրեբունի վարչական շրջանի Հ. 69
ՄԱՆԿԱԳՐԱՐՈՒԹՅԱՆ ՀԻՄՆԱՆՈՐԴԱԿԱՆ ՆԱԽԱԳԾԱՆԱԿԱՆԱՇՎԱԿՈՒՆ
ՓԱՏԱՏՈՂԹԵՐԻ ԿԱԶՄՈՒՄ

Ճարտարապետա-շինարարական մաս		Փուլ	Թերթ	Թերթեր
		Ա.Ն.	ՃՇ-1	29
		Ի.Տ.Բ.Պ.	Սովորական	Կնյա
		Ն.Գ.Ճ.	Սովորական	Կնյա
		Նախագծեց	Սովորական	Կնյա

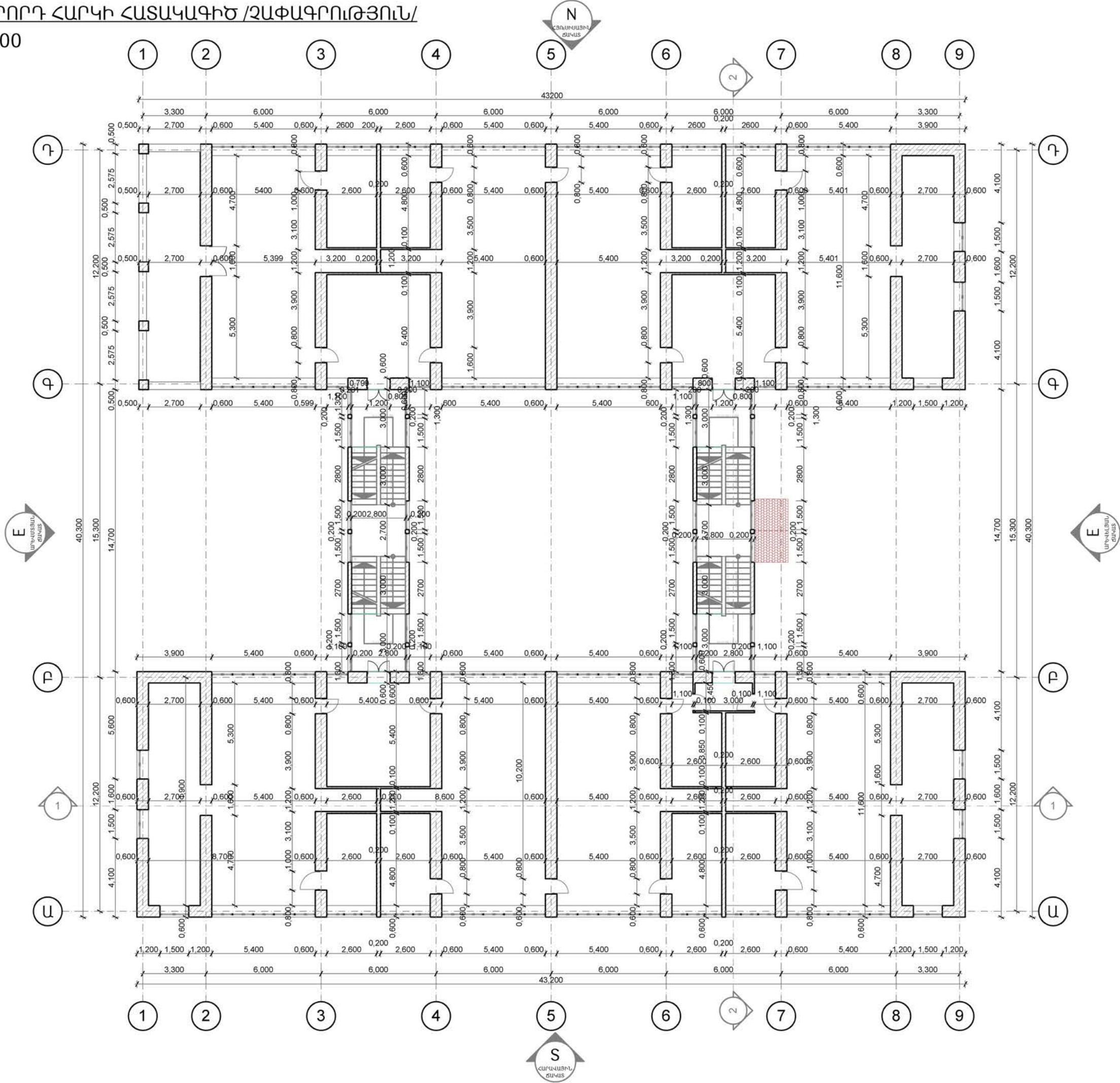

ԵՔ-ՊԸԱՇՔԲ-15/60

ԵՐԵՎԱՆ ՔՈՂԱՔԻ ԷՐԵՎՈՒՆԻ ՎԱՐՉԱԿԱՆ ՇՐՋԱՆԻ Հ. 69
ՄԱՆԿԱԳՐԱՆՏԵՂԻ ՀԻՄՆԱՆՈՐԴՈՒՄԱՆ ՆԱԽԱԳԾԱՆԱԿԱՆՇԱԿԱՅԻՆ
ՓԱՏԱՏԹՂԹԵՐԻ ԿԱԶՄՈՒՄ

Փուլ	Թերթ	Թերթեր	Փուլ	Թերթ	Թերթեր
Ճարտարապետա-շինարարական մաս	Ա.Ն.	ՃՇ-2	29		
ԵՐԿՐՈՐԴ ՀԱՐԿԻ ՀԱՏԱԿԱԳԻԾ /ԶԱՓԱԳՐՈՒԹՅՈՒՆ/	Ի.Տ.Բ.Պ.	Սուլթանյան	Երևան	2015	
	Ն.Գ.Ճ.	Սուլթանյան	Երևան		
	Նախագծեց	Սուլթանյան	Երևան		



ԵՔ-ՊԱՇԱՏՔ-15/60

ԵՐԵՎԱՆ ՔԱՂԱՔԻ ԷՐԵՐՈՒՆԻ ՎԱՐՉԱՎԱՆ ՇՐՋԱՄՆԻ Հ. 69
ՄԱՆԿԱՊԱՐՏԶԻ ՀԻՄՆԱՌՈՐԳՄԱՆ ՆԱԽԱԳԾԱՆԱԽԱՀԱՇՎԱՅԻՆ
ՓԱՍՏԱԹՂԹԵՐԻ ԿԱԶՄՈՒՄ

	Փուլ			Թերթը	Թերթեր
	Ա.Ն.	ՃՀ-3	Դրոշմ		
Հարտադրապետության մաս					
SUNի և ՀԱՏԱՎԱԳԻՑ /ԶԱՓԱԳՐՈՒՅՈՒՆ/					

Երկամ
2015

Ի.Տ.Բ.Պ.	Սովյանյան	<i>[Signature]</i>							
Ն.Գ.Ը.	Սովյանյան	<i>[Signature]</i>							
Նախագահ	Սովյանյան	<i>[Signature]</i>							

ԿՏՐՎԱԾՔՆԵՐ 1-1 /ՉԱՓԱԳՐՈՒԹՅՈՒՆ/

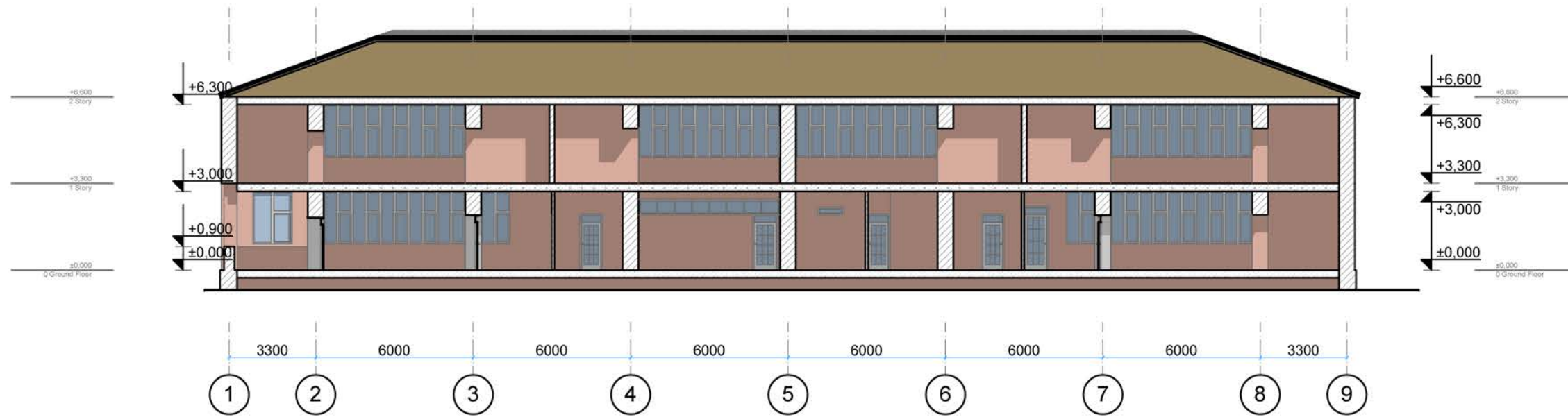

Մ 1:200

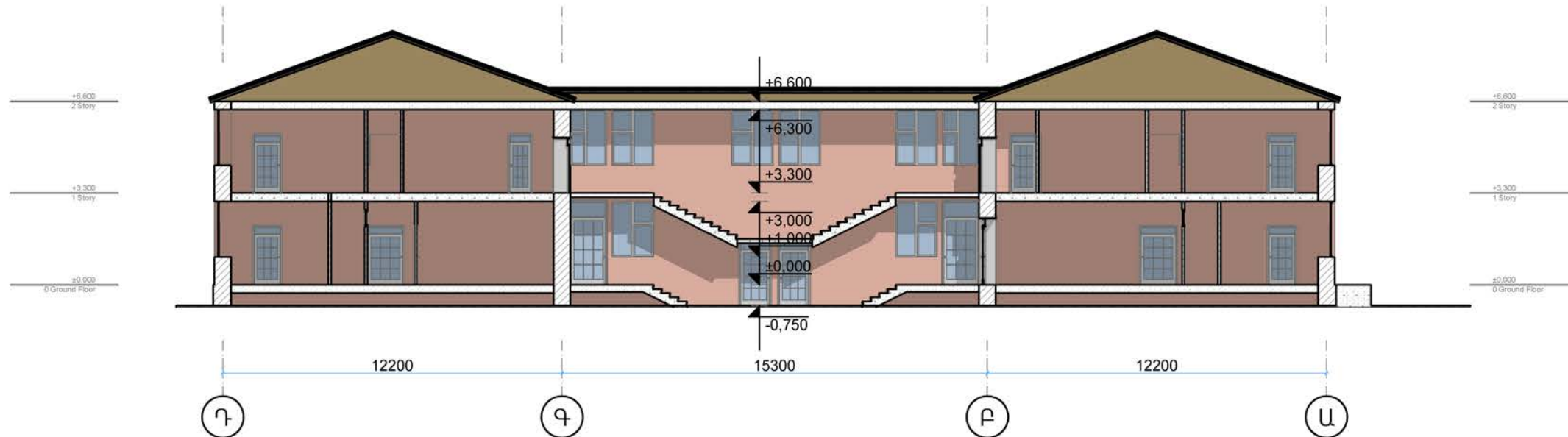

ԿՏՐՎԱԾՔՆԵՐ 2-2 /ՉԱՓԱԳՐՈՒԹՅՈՒՆ/

Մ 1:200

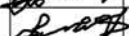

					ԵՔ-ՊԸԱՇՁԲ-15/60		
					ԵՐԵՎԱՆ ՔԱՂԱՔԻ ԷՐԵՐՈՒՆԻ ՎԱՐՉԱԿԱՆ ՇՐՋԱՆԻ Հ. 69 ՄԱՆԿԱՊԱՐՏԵՋԻ ՀԻՄՆԱՆՈՐՈԳՄԱՆ ՆԱԽԱԳԾԱՆԱԽԱՀԱԾՎԱՅԻՆ ՓԱՍՏԱԹՂԹԵՐԻ ԿԱԶՄՈՒՄ		
				Ճարտարապետա-շինարարական մաս	Փուլ	Թերթ	Թերթեր
					Ա.Ն.	ՃՇ-4	29
Ի.Տ.Ր.Պ.	Սուլթանյան			ԿՏՐՎԱԾՔՆԵՐ 1-1; 2-2 /ՉԱՓԱԳՐՈՒԹՅՈՒՆ/	 Երևան 2015		
Ն.Գ.Ճ.	Մովսիսյան						
Նախագծեց	Մովսիսյան						

ԱՐԵՎԵԼՅԱՆ ՃԱԿԱՏ /ԶԱՓԱԳՐՈՒԹՅՈՒՆ/

Մ 1:200

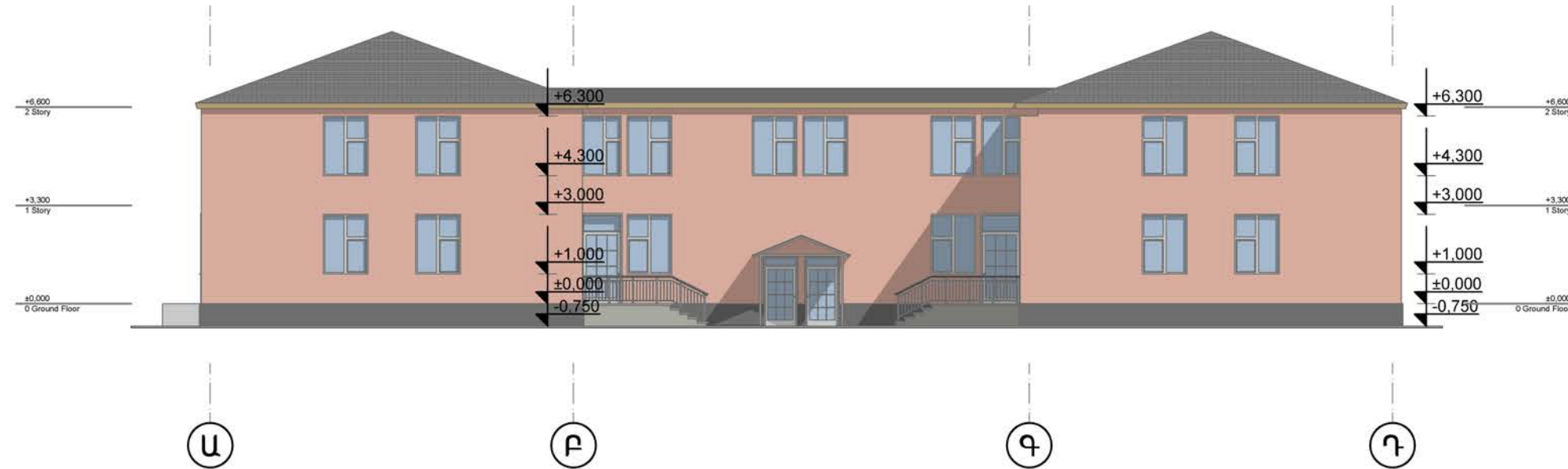

ՀԱՐԱՎԱՅԻՆ ՃԱԿԱՏ /ԶԱՓԱԳՐՈՒԹՅՈՒՆ/

Մ 1:200



				ԵՔ-ՊԸԱՇՁԲ-15/60		
				ԵՐԵՎԱՆԻ ՔԱՂԱՔԻ ԷՐԵՐՈՒՆԻ ՎԱՐՉԱԿԱՆ ՇՐՋԱՆԻ Հ. 69 ՄԱՆԿԱՊԱՐՏԵԶԻ ՀԻՄՆԱՆՈՐՈԳՄԱՆ ՆԱԽԱԳԾԱՆԱԽԱՀԱՇՎԱՅԻՆ ՓԱՍՏԱԹՂԹԵՐԻ ԿԱԶՄՈՄ		
				Ճարտարապետա-շինարարական մաս	Փուլ	Թերթ
					Ա.Ն.	ՃՇ-5
						29
Ի.Տ.Բ.Պ.	Սուլթանյան	<i>Գևորգ</i>		ԱՐԵՎԵԼՅԱՆ ՃԱԿԱՏ; ՀԱՐԱՎԱՅԻՆ ՃԱԿԱՏ /ԶԱՓԱԳՐՈՒԹՅՈՒՆ/		
Ն.Գ.Ճ.	Մովսիսյան	<i>Ն.Գ.Ճ.</i>				
Նախագծեց	Մովսիսյան	<i>Ն.Գ.Ճ.</i>				
					Երևան 2015	

ՀՅՈՒՄԻՍԱՅԻՆ ՃԱԿԱՏ /ԶԱՓԱԳՐՈՒԹՅՈՒՆ/





Մ 1:200

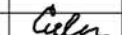

ԱՐԵՎՄՏՅԱՆ ՃԱԿԱՏ /ԶԱՓԱԳՐՈՒԹՅՈՒՆ/

Մ 1:200

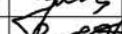

				ԵՔ-ՊԸԱՇՁԲ-15/60			
				ԵՐԵՎԱՆ ՔԱՂԱՔԻ ԷՐԵՐՈՒՆԻ ՎԱՐՉԱԿԱՆ ՇՐՋԱՆԻ Հ. 69 ՄԱՆԿԱՊԱՐՏԵԶԻ ՀԻՄՆԱՆՈՐՈԳՄԱՆ ՆԱԽԱԳԾԱՆԱԽԱՀԱՇՎԱՅԻՆ ՓԱՍՏԱԹՂԹԵՐԻ ԿԱԶՄՈՄ			
				Ճարտարապետա-շինարարական մաս	Փուլ	Թերթ	Թերթեր
					Ա.Ն.	ՃՇ-6	29
Ի.Տ.Բ.Պ.	Սուլթանյան			ԱՐԵՎՄՏՅԱՆ ՃԱԿԱՏ; ՀՅՈՒՄԻՍԱՅԻՆ ՃԱԿԱՏ /ԶԱՓԱԳՐՈՒԹՅՈՒՆ/	 <div>Երևան 2015</div>		
Ն.Գ.Ճ.	Մովսիսյան						
Նախագծեց	Մովսիսյան						

U 1:200



ԵԲ-ՊԸԱՇՁԲ-15/60

ԵՐԵՎԱՆԻ ՔՈՂԱՔԻ ԷՐԵՐՈՒՆԻ ՎԱՐՉԱԿԱՆ ՇՐՋԱՆԻ Հ. 69
ՄԱՆԿԱՊՈՐՏԵՁԻ ՀԻՄՆԱՆՈՐՈՐՄԱՆ ՆԱԽԱԳԾԱՆԱԽԱՀԱՉՎԱՅԻՆ
ՓԱՏՏԱԹՂԹԵՐԻ ԿԱԶՄՈՒՄ

ԱՊՐԱՔԻՆ ՀԱՐԿԻ ՍԵՆՅԱՆԵՐԻ
ՄԱՆԿՆԻԶԱՎՈՐՈՒՄ ՀԱՏԱԿԱԳԾՈՒՄ
/ԶԱՓԱԳՐՈՅՑՈՒՆ/

[illegible]

ԵՐԿՐՈՐԴ ՀԱՐԿԻ ՍԵՆՅԱԿՆԵՐԻ ՄԱԿՆԻՇԱՎՈՐՈՒՄ ՀԱՏԱԿԱԳԾՈՒՄ /ԶԱՓԱԳՐՈՒԹՅՈՒՆ/

Մ 1:200



ԵՔ-ՊԸԱՇՁԲ-15/60

ԵՐԵՎԱՆՔԻ ԷՐԵՎԱՆԻ ՎԱՐՉԱԿԱՆ ՇՐՋԱՆԻ Հ. 69
ՄԱՆԿԱՊԱՐԹՆԵՋԻ ՀԻՄՆԱՆՈՐՈՊՄԱՆ ՆԱԽԱԳԾՈՒՄ ՆԱԽԱԶԱՇՎԱՅԻՆ
ՓԱՍՏԱԹՂԹԵՐԻ ԿԱԶՄՈՒՄ

Փուլ	Թերթ	Թերթեր
Ա.Ն.	ՃՇ-8	29
Ի.Տ.Բ.Պ.	Սուլթանյան	Կնուշ
Ն.Գ.Ճ.	Սովկիսյան	Կնուշ
Նախագծեց	Սովկիսյան	Կնուշ



Երևան
2015

ԱՌԱՋԻՆ ՀԱՐԿԻ ՀԱՏԱԿԱԳԻԾ

Մ 1:200

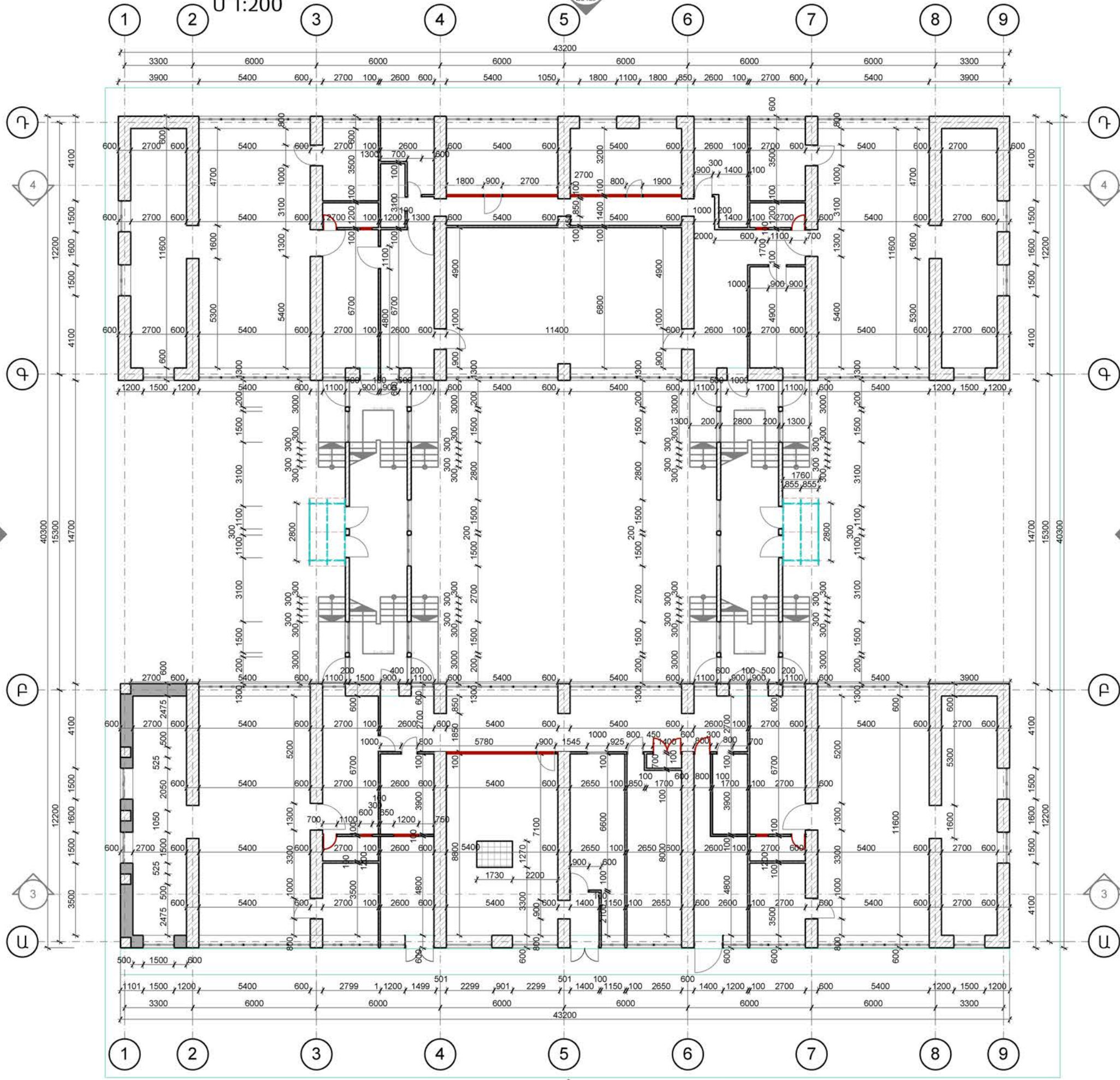

ԵՔ-ՊԸԱՇՁԲ-15/60

ԵՐԵՎԱՆՔԻ ԲՆԵՔՈՒՆԻ ՎԱՐՉԱԿԱՆ ՇՐՋԱՆԻ Հ. 69
ՄԱՆԿԱՊՈՐՏՔԻ ՀԻՄՆԱՆՈՐՈԳՄԱՆ ՆԱԽԱԳԹՄԱՆԱՀԱՇՎԱՅԻՆ
ՓԱՏԱԹՂԹԵՐԻ ԿԱԶՄՈՒՄ

Ճարտարապետա-շինարարական մաս

Փուլ Թերթ Թերթեր
Ա.Ն. ՃՇ-9 29

Երևան
2015
TRANSPROJECT

ԱՌԱՋԻՆ ՀԱՐԿԻ ՀԱՏԱԿԱԳԻԾ

Ի.Տ.Բ.Պ. Սուլթանյան
Ն.Գ.Ճ. Սուլթանյան
Նախագծեց Սուլթանյան

ԵՐԿՐՈՐԴ ՀԱՐԿԻ ՀԱՏԱԿԱԳԻՑ

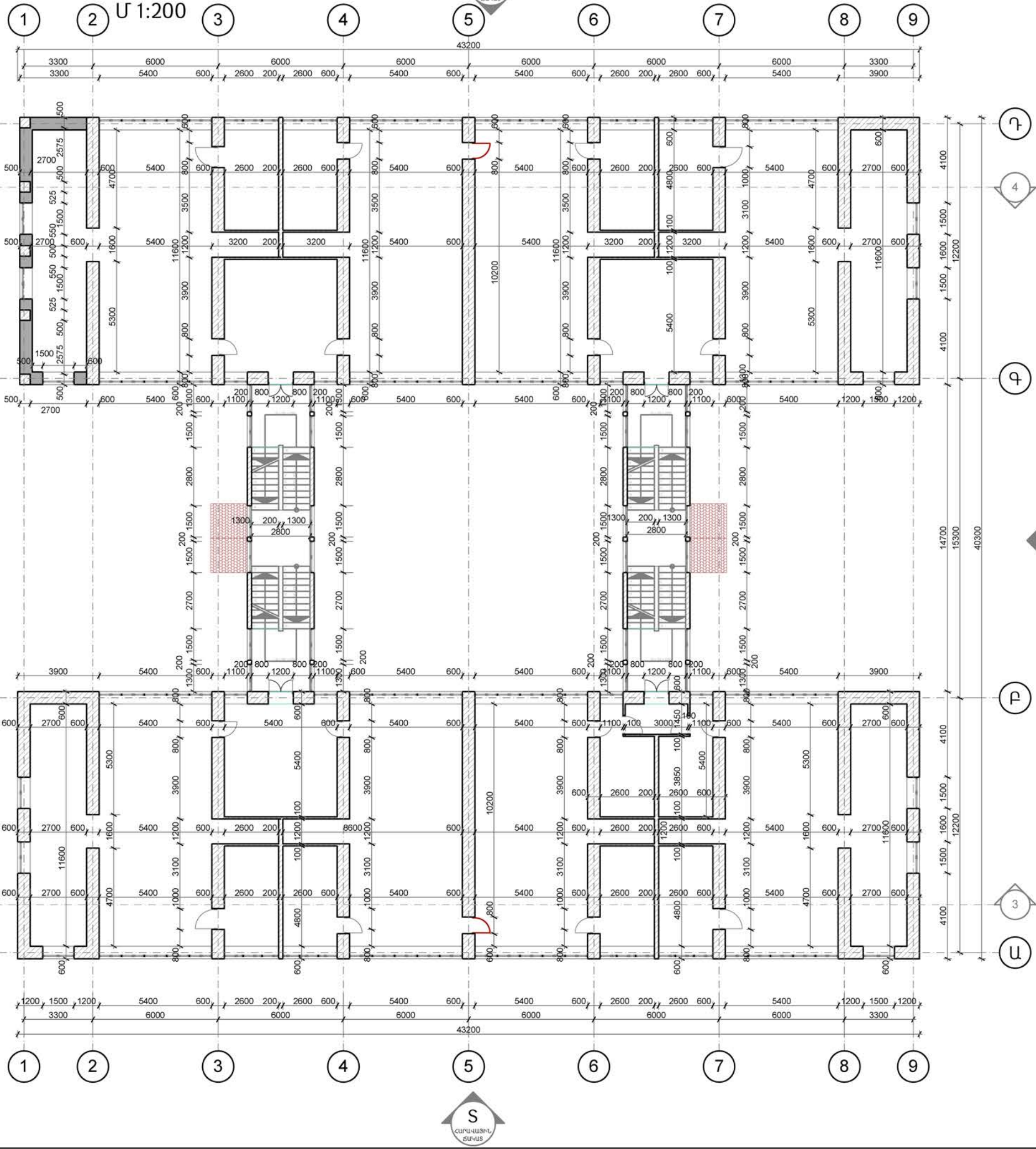

ԵՔ-ՊԸԱՇՁԲ-15/60

ԵՐԵՎԱՆՔԻ ԷՐԵՎԱՆԻ ՎԱՐՉԱԿԱՆ ՇՐՋԱՆԻ Հ. 69
ՄԱՆԿԱԳՐԱՐՏԵՂԻ ՀԻՄՆԱՆՈՐՈՎՄԱՆ ՆԱԽԱԳԾԱՆԱԿԱՆ ՀԱՏԱԿԱԳԻՑ
ՓԱՏԱՏԹՂԹԵՐԻ ԿԱԶՄՈՒՄ

Փուլ	Թեղթ	Թեղթեր
Ա.Ն.	ՃՀ-10	29
Ի.Տ.Բ.Պ.	Սովորական	Կնյա
Ն.Գ.Ճ.	Սովորական	Կնյա
Նախագծեց	Սովորական	Կնյա



Երևան
2015

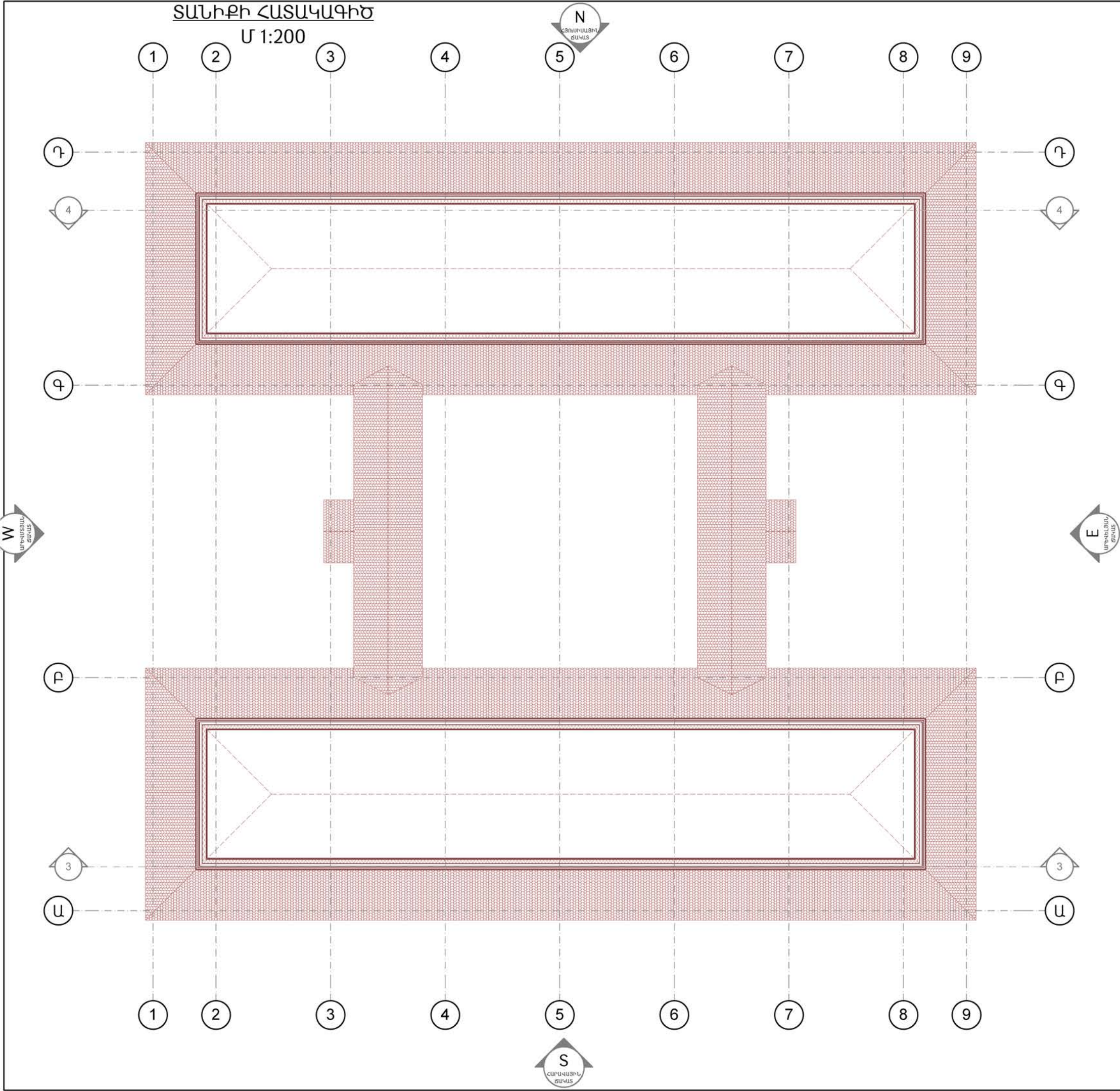

ԵՔ-ՊԸԱՇՅԲ-15/60

Երեւան քաղաքի Էրեբունի վարչական շրջանի Հ. 69
 ՄԱՆԿԱԴՐՈՐՏԵՂԻ ՀԻՄՆԱՌՐՈՐԳՄԱՆ ՆԱԽԱԳԾԱՆԱՄԱՀԱՆՇԱՎԱՅԻՆ
 ՓԱՍՏԱԹՂԹԵՐԻ ԿԱԶՄՈՒՄ

Փուլ	Թերթ	Թերթեր
Ա.Ն.	ՃՇ-11	29

ՏԱՆԻՔԻ ՀԱՏԱԿԱԳԻԾ	Երևան 2015
------------------	---------------



Ի.Տ.Բ.Պ. Սուրբանյան *Կնյա*
 Ն.Գ.Ճ. Մովսիսյան *Գրաք*
 Նախագծեց Մովսիսյան *Գրաք*

ԿՏՐՎԱԾՔ 3-3
Մ 1:200

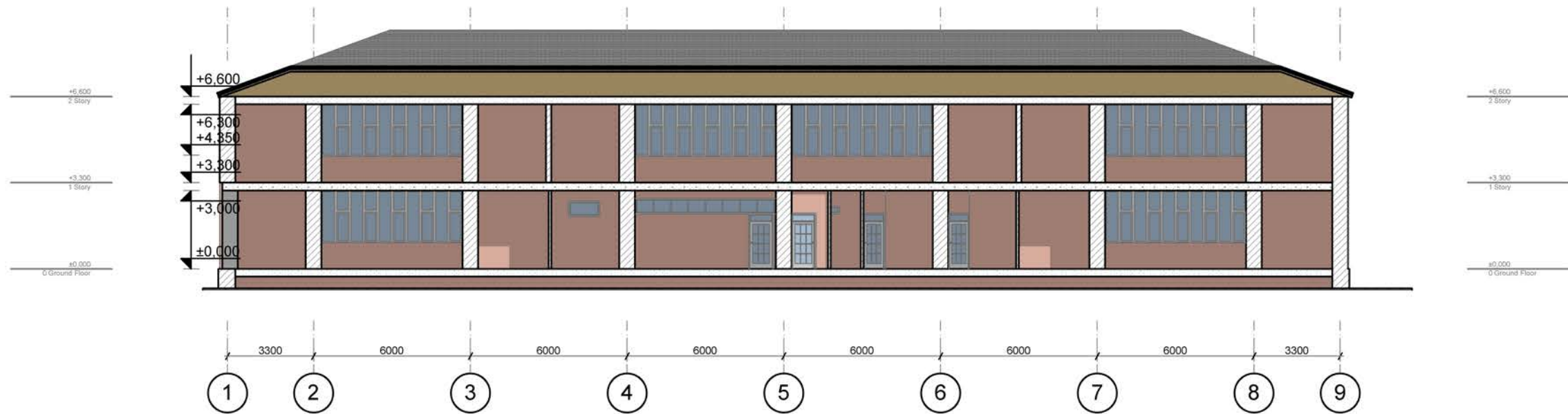

ԿՏՐՎԱԾՔ 4-4
Մ 1:200

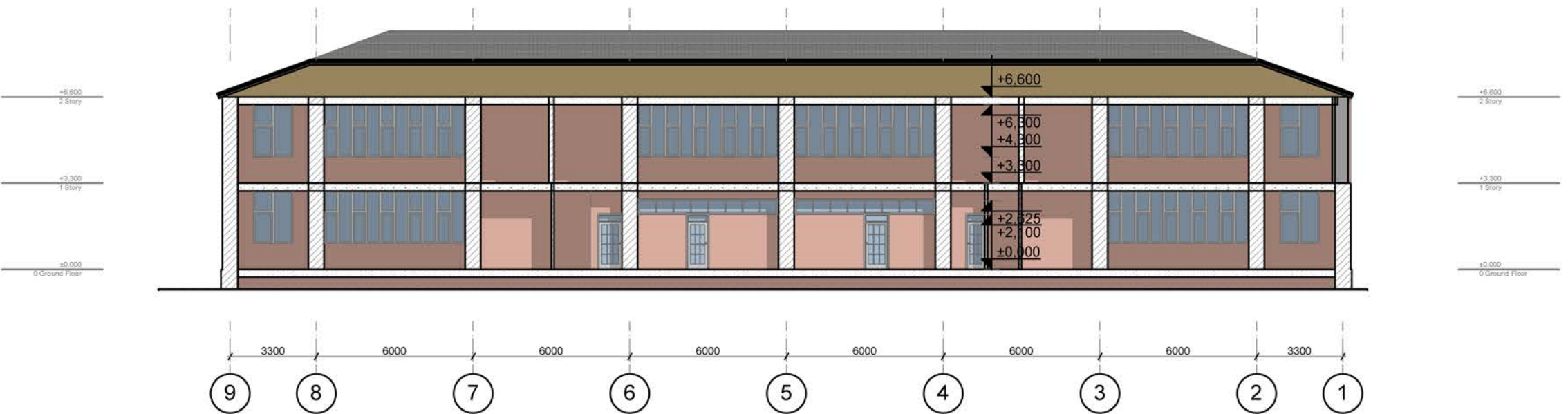

ԵՔ-ՊԸԱՇՁԲ-15/60

ԵՐԵՎԱՆՔԻ ԲՆԵՔՈՒՆԻ ՎԱՐՉԱԿԱՆ ՇՐՋԱՆԻ Հ. 69
ՄԱՆԿԱՊԱՐՏԵՋԻ ՀԻՄՆԱՆՈՐՈԳՄԱՆ ՆԱԽԱԳԾԱՆԱԽԱՀԱՆՎԱՅԻՆ
ՓԱՍՏԱԹՂԹԵՐԻ ԿԱԶՄՈՒՄ

Ճարտարապետա-շինարարական մաս

Փուլ

Թերթ

Ա.Ն.

ՃՇ-12

Թերթեր

29

Երևան
2015



ԿՏՐՎԱԾՔՆԵՐ 3-3; 4-4

Կնյուշ

Ստվարային

Ստվարային

Ստվարային

Ի.Տ.Բ.Պ.

Ն.Գ.Ճ.

Նախագծեց

U 1:200



U 1:200

Հարտարապետա-շինարարական մաս	Փուլ	Թերթ	Թերթեր
	Ա.Ն.	ՃՀ-13	29
ԱՐԵՎԵԼՅԱՆ ՃԱԿԱՏ; ՀԱՐՈՎԱՅԻՆ ՃԱԿԱՏ	 TRANSPROJECT <small>ՀԱՅԿԱՍՏԱՆԻ ՀԱՆՐԱՊԵՏՈՒԹՅԱՆ ՀԱՄԱԿԱՐԳԻ ՄԵԼՈՒ ՍՏՈՑԱԿԱՆ ԿՈՄՓԼԵԿՍԻՆ</small>		
Երևան 2015			

[illegible]

ԱՐԵՎԱՏՅԱՆ ՃԱԿԱՏ
Մ 1:200

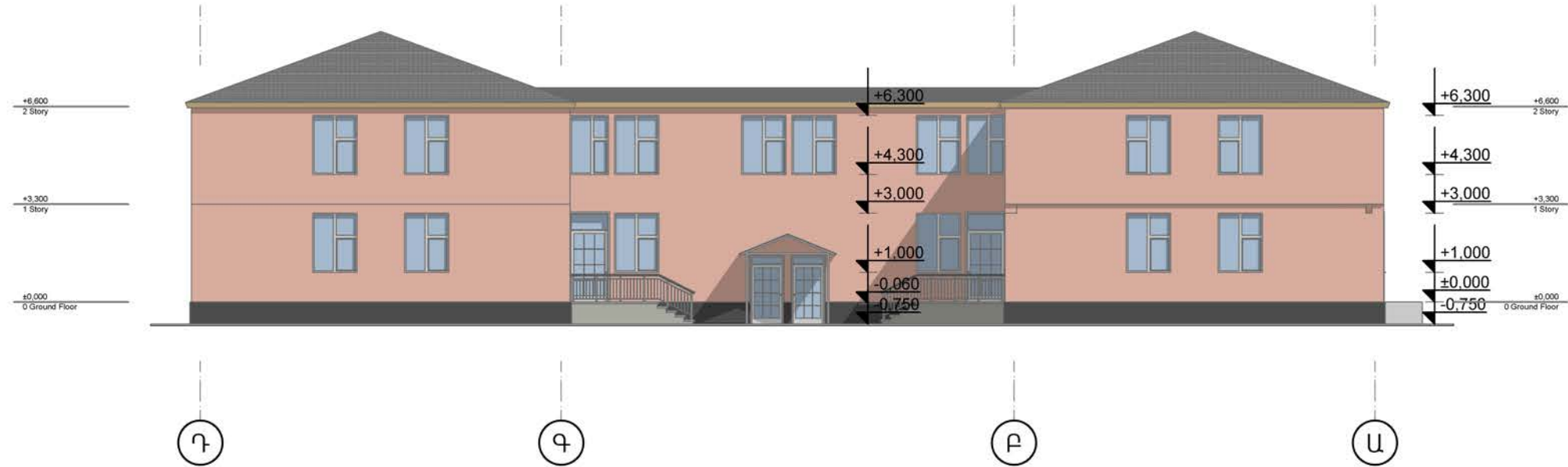

ՀՅՈՒՄԻԱՍՅԻՆ ՃԱԿԱՏ
Մ 1:200



ԵՔ-ՊԸԱՇՔ-15/60

ԵՐԵՎԱՆ ՔԱՂԱՔԻ ԷՐԵՎՈՒՆԻ ՎԱՐՉԱԿԱՆ ՇՐՋԱՆԻ Հ. 69
ՄԱՆԿԱՊԱՐՏՔԻ ՀԻՄՆԱՆՈՐՈԳՄԱՆ ՆԱԽԱԳԾԱՆԱԽԱՀԱՆՎԱՅԻՆ
ՓԱՏՏԱԹՂԹԵՐԻ ԿԱԶՄՈՒՄ

Փուլ	Թեղթ	Թերթեր
Ա.Ն.	ՃՇ-14	29
		
Երևան 2015		

Ճարտարապետա-շինարարական մաս
ԱՐԵՎԱՏՅԱՆ ՃԱԿԱՏ; ՀՅՈՒՄԻԱՍՅԻՆ
ՃԱԿԱՏ

Ի.Տ.Բ.Պ. Սուլթանյան
Ն.Գ.Ճ. Մովսիսյան
Նախագծեց Մովսիսյան

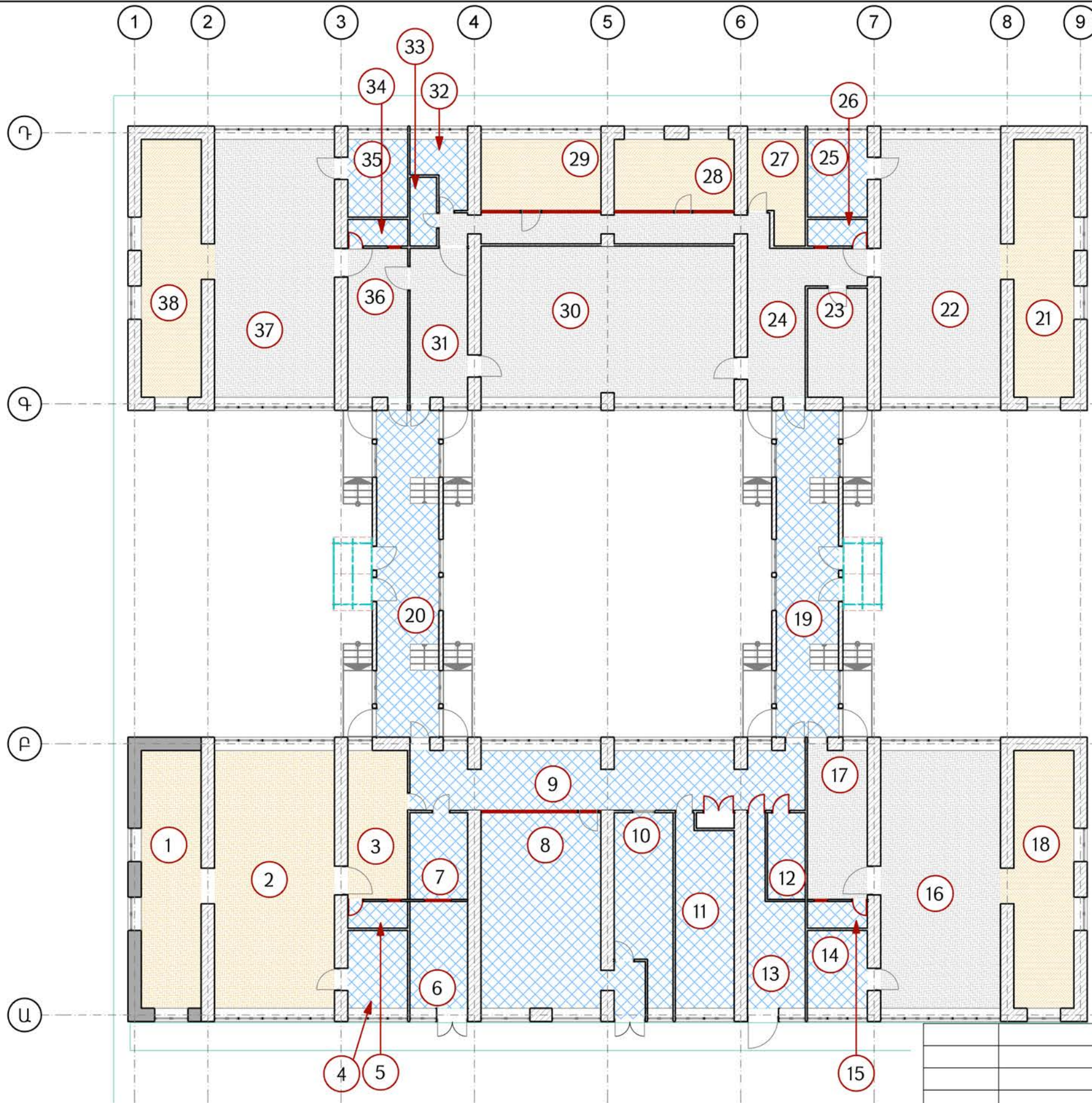

ՍԵՆՅԱԿՆԵՐԻ ՄԱԿՆԻՇԱՎՈՐՈՒՄ

NN Ը/Կ	ՍԵՆՅԱԿՆԵՐԻ ԱՆՎԱՆՈՒՄ	ՄԱԿԵՐԵՍ	ՀԱՏԱԿԻ ՏԻՊ
1	ՆԱԽԱՍՐԱՀ	33,6	ԼԱՄԻՆԱՏ
2	ԽՄԲԱՍԵՆՅԱԿ	62,64	ՄԱՆՐԱՀԱՏԱԿ
3	ՆԱԽԱՍՐԱՀ	18,09	ՄԱՆՐԱՀԱՏԱԿ
4	ԵՐԵԽԱՆԵՐԻ ՍԱՆՀԱՆԳՈՒՅՑ	9,45	ԿԵՐԱՄՈԳՐԱՆԻՏ
5	ՕԺԱՆԴԱԿ ՍԵՆՔ	3,24	ՊՐԵՍԳՐԱՆԻՏ
6	ՊԱՀԵՍ	12,48	ՊՐԵՍԳՐԱՆԻՏ
7	ԱՌԱՆՁՆԱՍԵՆՅԱԿ	10,14	ՊՐԵՍԳՐԱՆԻՏ
8	ԽՈՀԱՆՈՑ	51,69	ՊՐԵՍԳՐԱՆԻՏ
9	ՄԻՋԱՆՑՔ	46,86	ՊՐԵՍԳՐԱՆԻՏ
10	ՊԱՀԵՍ	20,29	ՊՐԵՍԳՐԱՆԻՏ
11	ՊԱՀԵՍ	21,87	ՊՐԵՍԳՐԱՆԻՏ
12	ՊԱՀԵՍ	6,63	ՊՐԵՍԳՐԱՆԻՏ
13	ԿԱԹՍԱՅԱՏՈՒՆ	15,68	ՊՐԵՍԳՐԱՆԻՏ
14	ԵՐԵԽԱՆԵՐԻ ՍԱՆՀԱՆԳՈՒՅՑ	9,45	ԿԵՐԱՄՈԳՐԱՆԻՏ
15	ՕԺԱՆԴԱԿ ՍԵՆՔ	3,24	ՊՐԵՍԳՐԱՆԻՏ
16	ԽՄԲԱՍԵՆՅԱԿ	62,64	ՄԱՆՐԱՀԱՏԱԿ
17	ՆԱԽԱՍՐԱՀ	18,42	ՄԱՆՐԱՀԱՏԱԿ
18	ՆԱԽԱՍՐԱՀ	32,28	ԼԱՄԻՆԱՏ
19	ԸՆԴՀԱՆՈՒՐ ՆԱԽԱՍՐԱՀ	38,04	ՊՐԵՍԳՐԱՆԻՏ
20	ԸՆԴՀԱՆՈՒՐ ՆԱԽԱՍՐԱՀ	38,04	ՊՐԵՍԳՐԱՆԻՏ
21	ՆԱԽԱՍՐԱՀ	32,28	ԼԱՄԻՆԱՏ
22	ԽՄԲԱՍԵՆՅԱԿ	62,64	ՄԱՆՐԱՀԱՏԱԿ
23	ՏՆՏԵՍՎԱՐԻ ՍԵՆՅԱԿ	13,23	ՄԱՆՐԱՀԱՏԱԿ
24	ՄԻՋԱՆՑՔ	42,32	ՄԱՆՐԱՀԱՏԱԿ
25	ԵՐԵԽԱՆԵՐԻ ՍԱՆՀԱՆԳՈՒՅՑ	9,45	ԿԵՐԱՄՈԳՐԱՆԻՏ
26	ՕԺԱՆԴԱԿ ՍԵՆՔ	3,24	ՊՐԵՍԳՐԱՆԻՏ
27	ԲՈՒԺԿԵՏ	11,04	ԼԱՄԻՆԱՏ
28	ՏՆՕՐԵՆԻ ՍԵՆՅԱԿ	16,8	ԼԱՄԻՆԱՏ
29	ԱՌԱՆՁՆԱՍԵՆՅԱԿ	17,28	ԼԱՄԻՆԱՏ
30	ԴԱՀԼԻՃ	77,52	ՄԱՆՐԱՀԱՏԱԿ
31	ՆԱԽԱՍՐԱՀ	17,42	ՄԱՆՐԱՀԱՏԱԿ
32	ԿԱԹՍԱՅԱՏՈՒՆ	6,24	ՊՐԵՍԳՐԱՆԻՏ
33	ՍԱՆՀԱՆԳՈՒՅՑ	3,72	ԿԵՐԱՄՈԳՐԱՆԻՏ
34	ՕԺԱՆԴԱԿ ՍԵՆՔ	3,24	ՊՐԵՍԳՐԱՆԻՏ
35	ԵՐԵԽԱՆԵՐԻ ՍԱՆՀԱՆԳՈՒՅՑ	9,45	ԿԵՐԱՄՈԳՐԱՆԻՏ
36	ՆԱԽԱՍՐԱՀ	18,09	ՄԱՆՐԱՀԱՏԱԿ
37	ԽՄԲԱՍԵՆՅԱԿ	62,64	ՄԱՆՐԱՀԱՏԱԿ
38	ՆԱԽԱՍՐԱՀ	32,28	ԼԱՄԻՆԱՏ

ԱՌԱՋԻՆ ՀԱՐԿԻ ՍԵՆՅԱԿՆԵՐԻ ՄԱԿՆԻՇԱՎՈՐՈՒՄ ՀԱՏԱԿԱԳԾՈՒՄ
Մ 1:200

ԵՔ-ՊԸԱՇՁԲ-15/60

ԵՐԵՎԱՆ ՔԱՂԱՔԻ ԷՐԵՐՈՒՆԻ ՎԱՐՉԱԿԱՆ ՇՐՋԱՆԻ Հ. 69
ՄԱՆԿԱՊԱՐՏԵԶԻ ՀԻՄՆԱՆՈՐՈԳՄԱՆ ՆԱԽԱԳԾԱՆԱԽԱՀԱՇՎԱՅԻՆ
ՓԱՍՏԱԹՂԹԵՐԻ ԿԱԶՄՈՒՄ

Ճարտարապետա-շինարարական մաս	Փուլ	Թերթ	Թերթեր
	Ա.Ն.	ՃՀ-15	29

Ի.Տ.Բ.Պ. Սուլթանյան
Ն.Գ.Ճ. Մովսիսյան
Նախագծեց Մովսիսյան

ԱՌԱՋԻՆ ՀԱՐԿԻ ՍԵՆՅԱԿՆԵՐԻ
ՄԱԿՆԻՇԱՎՈՐՈՒՄ ՀԱՏԱԿԱԳԾՈՒՄ



Երևան
2015

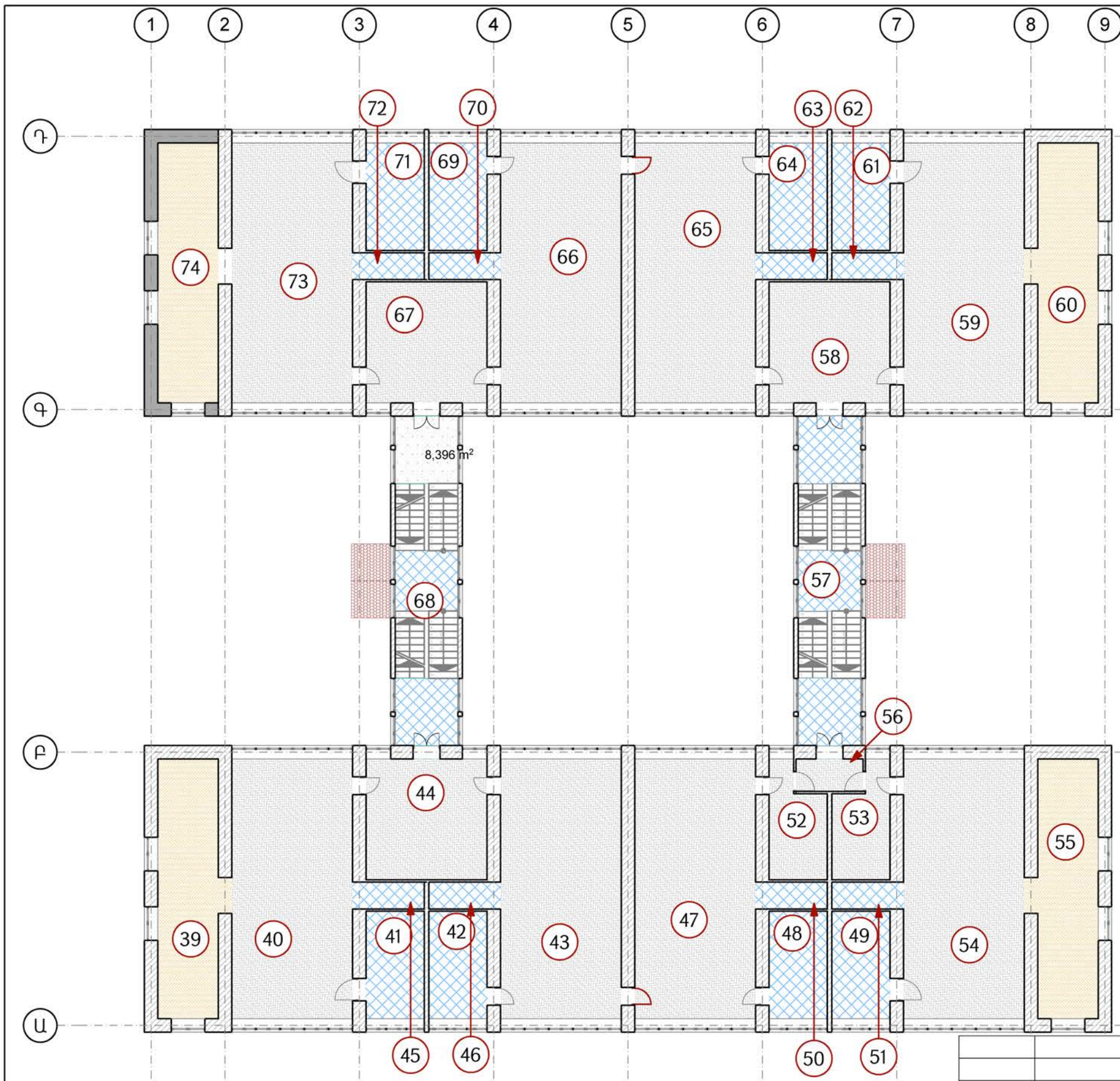

ԵՐԿՐՈՐԴ ՀԱՐԿԻ ՍԵՆՅԱԿՆԵՐԻ ՄԱԿՆԻՇԱՎՈՐՈՒՄ ՀԱՏԱԿԱԳԾՈՒՄ
Մ 1:200

ՍԵՆՅԱԿՆԵՐԻ ՄԱԿՆԻՇԱՎՈՐՈՒՄ

NN Ը/Կ	ՍԵՆՅԱԿՆԵՐԻ ԱՆՎԱՆՈՒՄ	ՄԱԿԵՐԵՍ	ՀԱՏԱԿԻ ՏԻՊ
39	ՆՆՋԱՍԵՆՅԱԿ	32,28	ԼԱՄԻՆԱՏ
40	ԽՄՐԱՍԵՆՅԱԿ	62,64	ՄԱՆՐԱՀԱՏԱԿ
41	ԵՐԵԽԱՆԵՐԻ ՍԱՆՀԱՆԳՈՒՅՑ	12,57	ԿԵՐԱՄՈԳՐԱՆԻՏ
42	ԵՐԵԽԱՆԵՐԻ ՍԱՆՀԱՆԳՈՒՅՑ	12,48	ԿԵՐԱՄՈԳՐԱՆԻՏ
43	ԽՄՐԱՍԵՆՅԱԿ	62,64	ՄԱՆՐԱՀԱՏԱԿ
44	ՆԱԽԱՍՐԱՀ	29,16	ՄԱՆՐԱՀԱՏԱԿ
45	ՕԺԱՆԴԱԿ ՍԵՆՔ	3,84	ՊՐԵՍԳՐԱՆԻՏ
46	ՕԺԱՆԴԱԿ ՍԵՆՔ	3,84	ՊՐԵՍԳՐԱՆԻՏ
47	ԽՄՐԱՍԵՆՅԱԿ	62,64	ՄԱՆՐԱՀԱՏԱԿ
48	ԵՐԵԽԱՆԵՐԻ ՍԱՆՀԱՆԳՈՒՅՑ	12,74	ԿԵՐԱՄՈԳՐԱՆԻՏ
49	ԵՐԵԽԱՆԵՐԻ ՍԱՆՀԱՆԳՈՒՅՑ	12,48	ԿԵՐԱՄՈԳՐԱՆԻՏ
50	ՕԺԱՆԴԱԿ ՍԵՆՔ	3,84	ՊՐԵՍԳՐԱՆԻՏ
51	ՕԺԱՆԴԱԿ ՍԵՆՔ	3,84	ՊՐԵՍԳՐԱՆԻՏ
52	ՆԱԽԱՍՐԱՀ	11,72	ՄԱՆՐԱՀԱՏԱԿ
53	ՆԱԽԱՍՐԱՀ	11,72	ՄԱՆՐԱՀԱՏԱԿ
54	ԽՄՐԱՍԵՆՅԱԿ	62,64	ՄԱՆՐԱՀԱՏԱԿ
55	ՆՆՋԱՍԵՆՅԱԿ	32,28	ԼԱՄԻՆԱՏ
56	ՆԱԽԱՍՐԱՀ	4,35	ՄԱՆՐԱՀԱՏԱԿ
57	ԸՆԴՀԱՆՈՐ ՆԱԽԱՍՐԱՀ	38,04	ՊՐԵՍԳՐԱՆԻՏ
58	ՆԱԽԱՍՐԱՀ	29,59	ՄԱՆՐԱՀԱՏԱԿ
59	ԽՄՐԱՍԵՆՅԱԿ	62,64	ՄԱՆՐԱՀԱՏԱԿ
60	ՆՆՋԱՍԵՆՅԱԿ	32,28	ԼԱՄԻՆԱՏ
61	ԵՐԵԽԱՆԵՐԻ ՍԱՆՀԱՆԳՈՒՅՑ	12,75	ԿԵՐԱՄՈԳՐԱՆԻՏ
62	ՕԺԱՆԴԱԿ ՍԵՆՔ	3,84	ՊՐԵՍԳՐԱՆԻՏ
63	ՕԺԱՆԴԱԿ ՍԵՆՔ	3,84	ՊՐԵՍԳՐԱՆԻՏ
64	ԵՐԵԽԱՆԵՐԻ ՍԱՆՀԱՆԳՈՒՅՑ	12,74	ԿԵՐԱՄՈԳՐԱՆԻՏ
65	ԽՄՐԱՍԵՆՅԱԿ	62,64	ՄԱՆՐԱՀԱՏԱԿ
66	ԽՄՐԱՍԵՆՅԱԿ	62,64	ՄԱՆՐԱՀԱՏԱԿ
67	ՆԱԽԱՍՐԱՀ	29,16	ՄԱՆՐԱՀԱՏԱԿ
68	ԸՆԴՀԱՆՈՐ ՆԱԽԱՍՐԱՀ	38,04	ՊՐԵՍԳՐԱՆԻՏ
69	ԵՐԵԽԱՆԵՐԻ ՍԱՆՀԱՆԳՈՒՅՑ	12,48	ԿԵՐԱՄՈԳՐԱՆԻՏ
70	ՕԺԱՆԴԱԿ ՍԵՆՔ	3,84	ՊՐԵՍԳՐԱՆԻՏ
71	ԵՐԵԽԱՆԵՐԻ ՍԱՆՀԱՆԳՈՒՅՑ	12,48	ԿԵՐԱՄՈԳՐԱՆԻՏ
72	ՕԺԱՆԴԱԿ ՍԵՆՔ	3,84	ՊՐԵՍԳՐԱՆԻՏ
73	ԽՄՐԱՍԵՆՅԱԿ	62,64	ՄԱՆՐԱՀԱՏԱԿ
74	ՆՆՋԱՍԵՆՅԱԿ	32,28	ԼԱՄԻՆԱՏ

ԵՔ-ՊԸԱՇՁԲ-15/60

ԵՐԵՎԱՆ ՔԱՂԱՔԻ ԷՐԵՐՈՒՆԻ ՎԱՐՉԱԿԱՆ ՇՐՋԱՆԻ Հ. 69
ՄԱՆԿԱՊԱՐՏԵՋԻ ՀԻՄՆԱՆՈՐՈԳՄԱՆ ՆԱԽԱԳԾԱՆԱԽԱՀԱՇՎԱՅԻՆ
ՓԱՍՏԱԹՂԹԵՐԻ ԿԱԶՄՈՒՄ

Ճարտարապետա-շինարարական մաս	Փուլ	Թերթ	Թերթեր
	Ա.Ն.	ՃՇ-16	29

Ի.Տ.Բ.Պ. Սուլթանյան
Ն.Գ.Ճ. Մովսիսյան
Նախագծեց Մովսիսյան

ԵՐԿՐՈՐԴ ՀԱՐԿԻ ՍԵՆՅԱԿՆԵՐԻ
ՄԱԿՆԻՇԱՎՈՐՈՒՄ ՀԱՏԱԿԱԳԾՈՒՄ



Երևան
2015

ՀԱՏԱԿՆԵՐԻ ԿՏՐՎԱԾՔՆԵՐԸ, ՇԵՐՏԵՐԸ ԵՎ ԾԱՎԱԼՆԵՐԻ ԱՄՓՈՓ ՄԱՍՆԱԳԻՐ

ՀԱՏԱԿՆԵՐԻ ԱՆՎԱՆՈՒՄ, ՍԵՆՅԱԿՆԵՐԻ ՀԱՄԱՐՆԵՐԸ	ԱՇԽԱՏԱՆՔԻ ԱՆՎԱՆՈՒՄԸ	ՀԱՏԱԿՆԵՐԻ ՇԵՐՏԵՐԸ ԵՎ ՆՐԱՆՑ ՀԱՍՏՈՒԹՅՈՒՆՆԵՐԸ	ՈՂԴ. ՄԱԿԵՐԵՆ	Ց/Ա ՀԱՐԹ. ՇԵՐՏ	ՂԱՍՏՆԱՍՈՍԻՆՁ	ՊՐԵՍԳՐՈՒՆԻՏ	ՄԱՆՈՒՀԱՆՈՒԿ	ԼԱՄԻՆԱՏ	ՇՐԻՇԱԿ	
									ՊՐԵՍԳՐԱՆԻՏ	ԼԱՄԻՆԱՏ
		ՄՄ	Մ²	Մ²	Մ²	Մ²	Մ²	Մ²	Մ	Մ
ԼԱՄԻՆԱՏ 1,74	Նոր բարձր որակի լամինատե հատակի իրականացում	ԼԱՄԻՆԱՏ - 8մմ Ց/Ա ՀԱՐԹԵՑՆՈՂ ՇԵՐՏ - 20մմ	65,88	65,88	-	-	-	65,9	-	54
ՊՐԵՍԳՐԱՆԻՏ 5,15,26,34,45,46,50,51, 62,63,70,72	Հին մանրահատակի քանդում և նոր պրեսգրանիտե հատակի իրականացում	ՊՐԵՍԳՐԱՆԻՏ - 8մմ ՑԵՄԵՆՏԱՍՈՍԻՆՁ - 4մմ Ց/Ա ՀԱՐԹԵՑՆՈՂ ՇԵՐՏ - 30մմ	43,68	43,68	43,68	43,68	-	-	90	-
ՊՐԵՍԳՐԱՆԻՏ 9,19,20,57,68	Հին մոզայիկ բետոնի քանդում /40մմ հաստությամբ/ և նոր պրեսգրանիտե հատակի իրականացում	ՊՐԵՍԳՐԱՆԻՏ - 8մմ ՑԵՄԵՆՏԱՍՈՍԻՆՁ - 4մմ Ց/Ա ՀԱՐԹԵՑՆՈՂ ՇԵՐՏ - 30մմ	199	199	199	199	-	-	130	-
ՊՐԵՍԳՐԱՆԻՏ 12,13	Հին կերամոգրանիտե հատակի քանդում և նոր պրեսգրանիտե հատակի իրականացում	ՊՐԵՍԳՐԱՆԻՏ - 8մմ ՑԵՄԵՆՏԱՍՈՍԻՆՁ - 4մմ Ց/Ա ՀԱՐԹԵՑՆՈՂ ՇԵՐՏ - 30մմ	22,31	22,31	22,31	22,31	-	-	31	-
ՄԱՆՐԱՀԱՏԱԿ 16,17,22,23,24,30,31,36, 37,40,43,44,47,52,53,54, 56,58,59,65,66,67,73	Հին մանրահատակի քանդում և մասնակի վերանորոգում սենյակների քանդված հատվածներում	ՄԱՆՐԱՀԱՏԱԿ - 15մմ Ց/Ա ՀԱՐԹԵՑՆՈՂ ՇԵՐՏ - 30մմ	232,3	232,3	-	-	232,3	-	-	-
ԼԱՄԻՆԱՏ 18,21,38,39,55,60	Հին լամինատե հատակի փոխարինում նոր բարձր որակի լամինատե հատակով	ԼԱՄԻՆԱՏ - 8մմ	193,7	-	-	-	-	194	-	162

				ԵՔ-ՊԸԱՇՁԲ-15/60			
				ԵՐԵՎԱՆ ՔԱՂԱՔԻ ԷՐԵՐՈՒՆԻ ՎԱՐՉԱԿԱՆ ՇՐՋԱՆԻ Հ. 69 ՄԱՆԿԱՊԱՐՏԵՋԻ ՀԻՄՆԱՆՈՐՈԳՄԱՆ ՆԱԽԱԳԾԱՆԱԽԱՀԱՇՎԱՅԻՆ ՓԱՍՏԱԹՂԹԵՐԻ ԿԱԶՄՈՒՄ			
				Ճարտարապետա-շինարարական մաս	Փուլ	Թերթ	Թերթեր
					Ա.Ն.	ՃՇ-17	29
Ի.Տ.Բ.Պ.	Սուլթանյան	<i>Գևորգ</i>		ՀԱՏԱԿՆԵՐԻ ԿՏՐՎԱԾՔՆԵՐԸ, ՇԵՐՏԵՐԸ ԵՎ ԾԱՎԱԼՆԵՐԻ ԱՄՓՈՓ ՄԱՍՆԱԳԻՐ			
Ն.Գ.Ճ.	Մովսիսյան	<i>Զորա</i>					
Նախագծեց	Մովսիսյան	<i>Զորա</i>					
					Երևան 2015		

ԱՌԱՋԻՆ ՀԱՐԿԻ ԴՌՆԵՐԻ ԵՎ ՊԱՏՈՒՀԱՆՆԵՐԻ ՄԱԿԵԻՇԱՎՈՐՈՒՄ ՀԱՏԱԿԱԳԾՈՒՄ

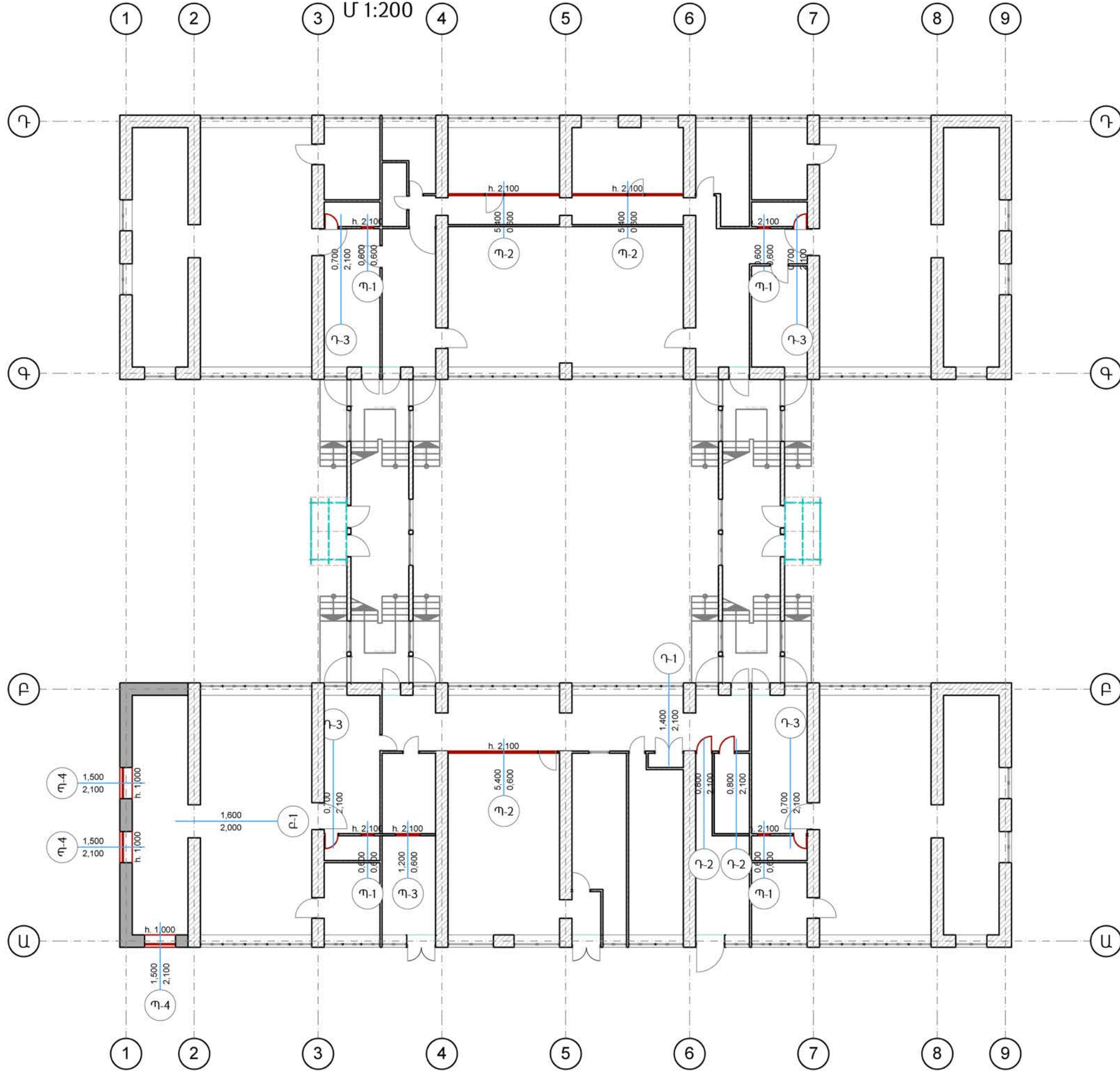

ԵՔ-ՊԸԱՇՁԲ-15/60

Երեւան քաղաքի Էրեբունի վարչական շրջանի Հ. 69
ՄԱՆԿԱՊԱՐՏԵՂԻ ՀԻՄՆԱՌՈՐԳՄԱՆ ՆԱԽԱԳԾԱՆԱԽԱՀԱՆՇԱՎՈՐՈՒՄ
ՓԱՏԱԹՂԹԵՐԻ ԿԱԶՄՈՒՄ

Փուլ	Թեղթ	Թերթեր
Ա.Ն.	ՃՇ-18	29
Ի.Տ.Բ.Պ.	Սովետական	Կնյա
Ն.Գ.Ճ.	Սովետական	Կնյա
Նախագծեց	Սովետական	Կնյա

ԵՐԿՐՈՐԴ ՀԱՐԿԻ ԴՈՆԵՐԻ ԵՎ ՊԱՏՈՒՀԱՆՆԵՐԻ ՄԱԿՆԻԶԱՎՈՐՈՒՄ ՀԱՏԱԿԱԳԾՈՒՄ

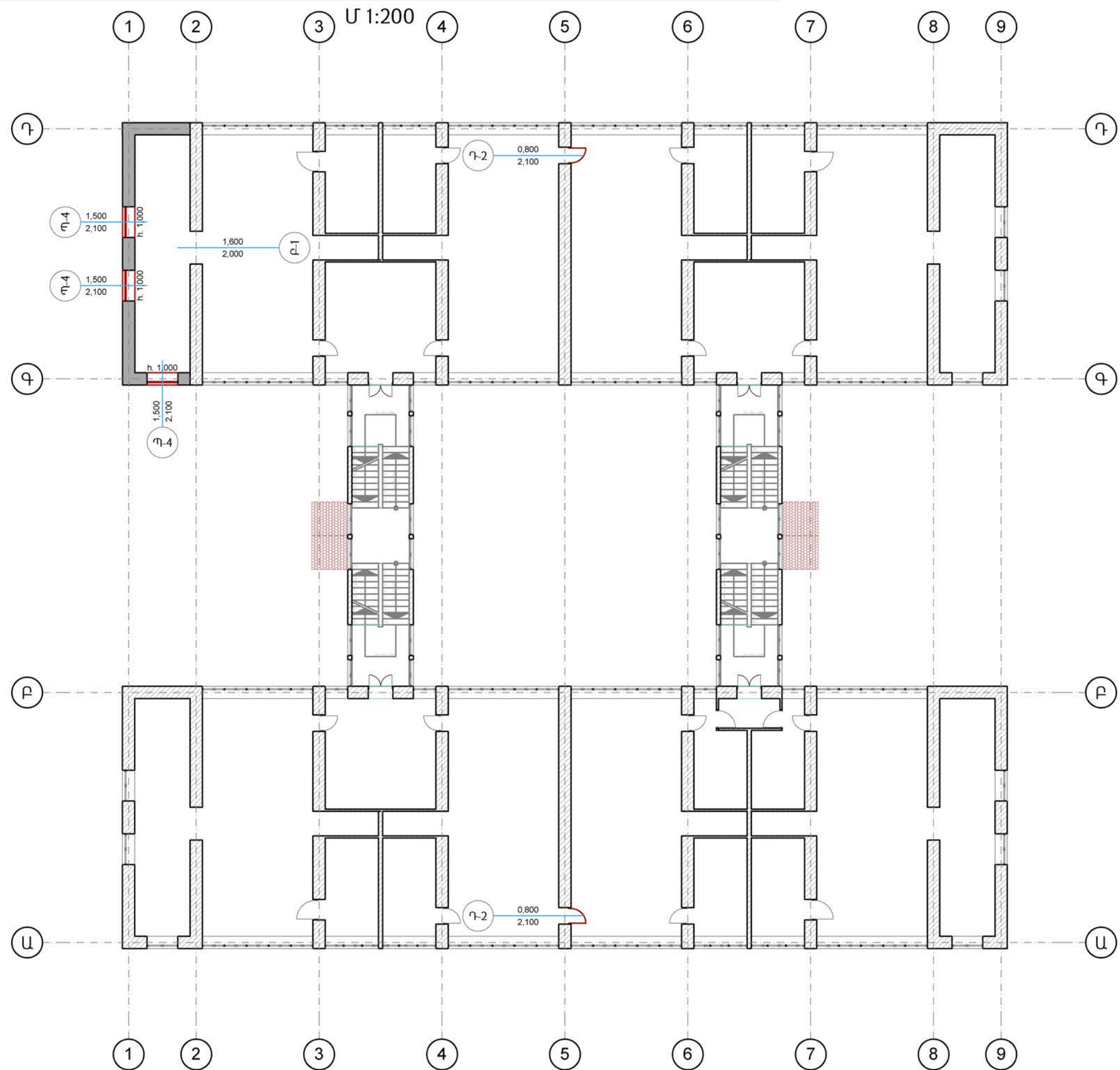

ԵՔ-ՊԸԱՇՁԲ-15/60

ԵՐԵՎԱՆՔԻ ԲՆԵՔՈՒՆԻ ՎԱՐՉԱԿԱՆ ՇՐՋԱՆԻ Հ. 69
ՄԱՆԿԱՊԱՐԾՆԵՋԻ ՀԻՄՆԱՆՈՐՈԳՄԱՆ ՆԱԽԱԳԾԱՆԱԽԱՇՎԱՅԻՆ
ՓԱՍՏԱԹՂԹԵՐԻ ԿԱԶՄՈՒՄ

Փուլ	Թեղթ	Թեղթեր	Երևան 2015
Ճարտարապետա-շինարարական մաս	Ա.Ն.	ՃՇ-19	29
Ի.Տ.Բ.Պ. Սուլթանյան	Սուլթանյան	Կնյ	
Ն.Գ.Ճ. Սուլթանյան	Սուլթանյան	Կնյ	
Նախագծեց	Սուլթանյան	Կնյ	

ԴՌՆԵՐԻ ԷՍՔԻԶՆԵՐ

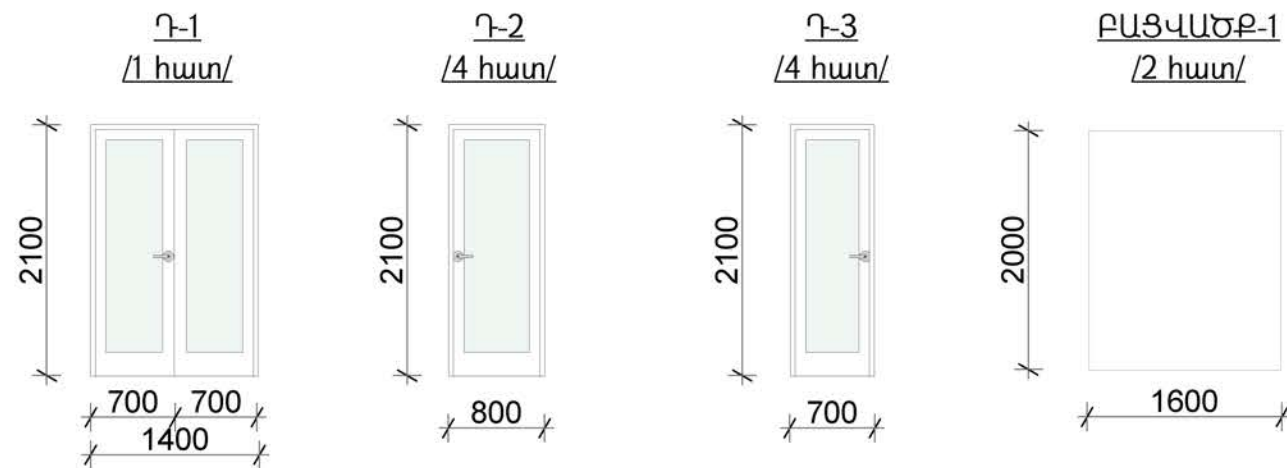

ՄԵՏԱԼՈՊԼԱՍՏԵ ՊԱՏՈՒՀԱՆՆԵՐԻ ՊԱՐԶԱԲԱՆԱԳԻՐ

NN	Տեսականիշի անվանում	Մակնիշ	Չափսերը LxP	Քանակ	Մակերես				Ընդհանուր մակերես	Ապակեփաթեթ ընդհանուր մակերես
					1 հատ		Ընդամենը			
					Բացվող	Չբացվո	Բացվող	Չբացվո		
			մմ	հատ	քմ	քմ	քմ	քմ	քմ	քմ
1	Պատուհան, կրկնաշերտ ապակե փաթեթով, չորս խցիկով	Պ-1	600x600	4	-	0,36	-	1,44	1,44	1,44
2	Վիտրաժ, կրկնաշերտ ապակե փաթեթով, չորս խցիկով	Պ-2	5400x600	3	-	3,24	-	9,72	9,72	9,72
3	Պատուհան, կրկնաշերտ ապակե փաթեթով, չորս խցիկով	Պ-3	1200x600	1	-	0,72	-	0,72	0,72	0,72
4	Պատուհան, կրկնաշերտ ապակե փաթեթով, չորս խցիկով	Պ-4	1500x2100	6	3,15	-	18,9	-	18,9	18,9
	ԸՆԴԱՄԵՆԸ									30,78

ՊԱՏՈՒՀԱՆՆԵՐԻ ԷՍՔԻԶՆԵՐ

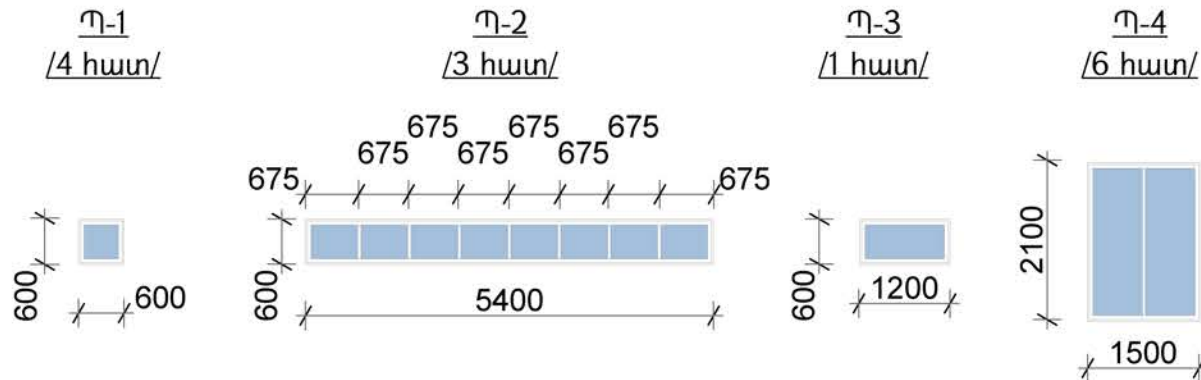

ՄԵՏԱԼՈՊԼԱՍՏԵ ԴՌՆԵՐԻ ՊԱՐԶԱԲԱՆԱԳԻՐ

NN	Տեսականիշի անվանում	Մակնիշ	Չափսերը LxP	Քանակ	Մակերես				Ընդհանուր մակերես
					1 հատ		Ընդամենը		
					Բացվող	Չբացվող	Բացվող	Չբացվող	
			մմ	հատ	քմ	քմ	քմ	քմ	քմ
1	Դուռ մետալոպլաստե, չորս խցիկով	Դ-1	1400x2100	1	2,94	-	2,94	-	2,94
2	Դուռ մետալոպլաստե, չորս խցիկով	Դ-2	800x2100	4	1,68	-	6,72	-	6,72
3	Դուռ մետալոպլաստե, չորս խցիկով	Դ-3	700x2100	4	1,5	-	5,88	-	5,88
4	Բացվածք	ԲԱՅՎԱԾՔ-1	1600x2000	2	3,15	-	6,3	-	6,3
	ԸՆԴԱՄԵՆԸ								21,84

ԾԱՎԱԼՆԵՐԻ ԱՄՓՈՓ ՄԱՍՆԱԳԻՐ

NN Ը/Կ	ԱՇԽԱՏԱՆՔՆԵՐԻ ԱՆՎԱՆՈՒՄ	Չ/Մ	ՔԱՆԱԿ
Քանդման աշխատանքներ			
1	Հին մետաղից դռների ապամոնտաժում և բացվածքների իրականացում /2 հատ/	քառ. մ.	6,4
2	Հին փայտից վիտրաժների ապամոնտաժում /3 հատ/	քառ. մ.	9,72
3	Հին փայտից պատուհանների ապամոնտաժում /4 հատ/	քառ. մ.	1,44
4	Հին փայտից դռների ապամոնտաժում /9 հատ/	քառ. մ.	15,54
Վերանորոգման ներքին աշխատանքներ			
1	Նոր մետալոպլաստե արտասահմանյան արտադրության կրկնաշերտ ապակեփաթեթով, չորս խցիկային, բարձր որակի բացվող պատուհանների տեղադրում	հատ քառ. մ.	6 18,9
2	Նոր արտասահմանյան արտադրության պլաստմասայինց պատուհանագոգերի տեղադրում, այդ թվում	քառ. մ.	5,51
	b=25սմ լայնությամբ	հատ զծ.մ.	6 10,2
3	Պատուհանների կողային մասերի սվաղ գաջոլ	քառ. մ.	6,84
4	Պատուհանների կողային մասերի բարելավված ներկում սենյակներին համապատասխանող ներկերով /լատեքս/	քառ. մ.	6,84
5	Ցինկապատ թիթեղի գունավոր, արցունքաթափով պատուհանագոգերի տեղադրում արտաքին անձրևաջրերի հեռացման համար 200մմ լայնությամբ, 0,6մմ հաստությամբ	քառ. մ.	65,47
6	Նոր մետալոպլաստե արտասահմանյան արտադրության բարձր որակի դռների տեղադրում	հատ քառ. մ.	9 15,54
7	Դռների և բացվածքների կողային մասերի սվաղ գաջոլ	քառ. մ.	6,7
8	Դռների և բացվածքների կողային մասերի բարելավված ներկում սենյակներին համապատասխանող ներկերով /լատեքս/	քառ. մ.	6,7
9	Նոր մետալոպլաստե արտասահմանյան արտադրության կրկնաշերտ ապակեփաթեթով, չորս խցիկային, բարձր որակի չբացվող պատուհանների տեղադրում	հատ քառ. մ.	5 2,16
10	Նոր մետալոպլաստե արտասահմանյան արտադրության կրկնաշերտ ափակեփաթեթով, չորս խցիկային, բարձր որակի վիտրաժների տեղադրում	հատ քառ. մ.	3 9,72
11	Պահեստներում դռների վրա ճաղավանդակների իրականացում	քառ. մ.	15
12	Պահեստներում դռների վրա ճաղավանդակների յուղաներկում	քառ. մ.	15



ԾԱՆՈԹԱԳՐՈՒԹՅՈՒՆ

1. Մինչև պատուհանների և դռների պատրաստումը տեղում կրկին ճշտել բացվածքի չափսերը:

ԵՔ-ՊԸԱՇՁԲ-15/60			
ԵՐԵՎԱՆ ՔԱՂԱՔԻ ԷՐԵՐՈՒՆԻ ՎԱՐՉԱԿԱՆ ԾՐՋԱՆԻ Հ. 69 ՄԱՆԿԱՊԱՐՏԵԶԻ ՀԻՄՆԱՆՈՐՈԳՄԱՆ ՆԱԽԱԳԾԱՆԱԽԱՀԱՇՎԱՅԻՆ ՓԱՍՏԱԹՂԹԵՐԻ ԿԱԶՄՈՒՄ			
Դարտարապետա-շինարարական մաս		Փուլ	Թերթ
		Ա.Ն.	ՃՇ-20
ԴՌՆԵՐԻ ԵՎ ՊԱՏՈՒՀԱՆՆԵՐԻ ԷՍՔԻԶՆԵՐ; ԾԱՎԱԼՆԵՐԻ ԱՄՓՈՓ ՄԱՍՆԱԳԻՐ		Թերթեր	29
Ի.Տ.Բ.Պ. Սուլթանյան Ն.Գ.Ճ. Մովսիսյան Նախագծեց Մովսիսյան		Երևան 2015	

ՊԱՏԵՐԻ, ՄԻՋՆՈՐՄՆԵՐԻ, ՀԱՐԴԱՐՄԱՆ ԱՇԽԱՏԱՆՔՆԵՐԻ ԾԱՎԱԼՆԵՐԻ ԱՄՓՈՓ ՄԱՍՆԱԳԻՐ

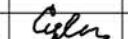
ՍԵՆՅԱԿՆԵՐԻ Հ/Հ	ՍԵՆՅԱԿՆԵՐԻ ԱՆՎԱՆՈՒՄ	ՈՐԱԳՐԵՍ	ՊԱՏԵՐ, ՄԻՋՆՈՐՄՆԵՐ, ՆԵՐՔԻՆ ՀԱՐԴԱՐՄԱՆ ԱՇԽԱՏԱՆՔՆԵՐ									ԱՐՏԱՔԻՆ ՀԱՐԴ. ԱՇԽ-ԵՐ				ԱՌԱՍՏԱՂ		
			10ՍՄ ՀԱՍՏ ՄԻՋՆՈՐ	ԳԱՋՈՎ ՍՎԱՂ	ԳԱՋՈՎ ՇԵՊԵՐԻ ՍՎԱՂ	Ց/Ա ՍՎԱՂ	Ց/Ա ՇԵՊԵՐԻ ՍՎԱՂ	ԼԱՏԵՔՍԱՅԻՆ ՆԵՐԿՈՒՄ	ՅՈՒՂԱՆԵՐԿՈՒՄ	ՀԱԽՃԱՍՏԱԼՈՎ ԵՐԵՄԱՊԱՏՈՒՄ	ՀԱԽՃԱՍՏԱԼԻ ԲԱՐՁՐՈՒԹՅՈՒՆԸ	Ց/Ա ՍՎԱՂ	Ց/Ա ՇԵՊԵՐԻ ՍՎԱՂ	ՃԱԿԱՏԱՅԻՆ ՆԵՐԿ, ՆԵՐԿՈՒՄ	ՄԵՏԱՂԱԿԱՆ ՑԱՆՑ	ԳԱՋՈՎ ՍՎԱՂ	ԼԱՏԵՔՍԱՅԻՆ ՆԵՐԿՈՒՄ	ՅՈՒՂԱՆԵՐԿՈՒՄ
		Մ²	Մ²	Մ²	Մ²	Մ²	Մ²	Մ²	Մ²	Մ²	Մ	Մ²	Մ²	Մ²	Մ²	Մ²	Մ²	Մ²
1	2	3	4	5	6	7	8	9	10	11	12	13	14	15	16	17	18	19
1	ՆՆՋԱՍԵՆՅԱԿ	33,6		79,65				79,65				54,57	2,16	56,73	54,57	33,6	33,6	
2	ԽՄԲԱՍԵՆՅԱԿ	62,64		69,42	1,01			70,43								62,64	62,64	
3	ՆԱԽԱՍՐԱՀ	18,09		53,82	2,31			56,13								18,09	18,09	
5	ՕԺԱՆԴԱԿ ՍԵՆՔ	3,24				23,91	0,73		12,69	11,96	1,5					3,24		3,24
9	ՄԻՋԱՆՑՔ	46,86		94,49	9,24			103,7								46,86	46,86	
12	ՊԱՀԵՍՏ	6,63	17,4			31,92	0,5		32,42							6,63		6,63
13	ԿԱԹՍԱՅԱՏՈՒՆ	15,68				60,3	1,9		62,2							15,68		15,68
15	ՕԺԱՆԴԱԿ ՍԵՆՔ	3,24				23,91	0,73		12,69	11,96	1,5					3,24		3,24
16	ԽՄԲԱՍԵՆՅԱԿ	62,64		69,42	1,01			70,43								62,64	62,64	
17	ՆԱԽԱՍՐԱՀ	18,42		53,82	2,31			56,13								18,42	18,42	
19	ԸՆԴՀԱՆՈՒՐ ՆԱԽԱՍՐԱՀ	38,04		81,9	9,5			91,4								26,28	26,28	
20	ԸՆԴՀԱՆՈՒՐ ՆԱԽԱՍՐԱՀ	38,04		81,9	9,5			91,4								26,28	26,28	
22	ԽՄԲԱՍԵՆՅԱԿ	62,64		69,42	1,01			70,43								62,64	62,64	
23	ՏՆՏԵՍՎԱՐԻ ՍԵՆՅԱԿ	13,23		41,4	1,04			42,44								13,23	13,23	
24	ՄԻՋԱՆՑՔ	42,32		164,7	5,4			170,1								42,32	42,32	
26	ՕԺԱՆԴԱԿ ՍԵՆՔ	3,24				23,91	0,73		12,69	11,96	1,5					3,24		3,24
30	ԴԱՀԼԻՃ	77,52		83,52	2,96			86,48								77,52	77,52	
31	ՆԱԽԱՍՐԱՀ	17,42		48,96	1,6			50,56								17,42	17,42	
34	ՕԺԱՆԴԱԿ ՍԵՆՔ	3,24				23,91	0,73		12,69	11,96	1,5					3,24		3,24
36	ՆԱԽԱՍՐԱՀ	18,09		48	2,08			50,08										
37	ԽՄԲԱՍԵՆՅԱԿ	62,64		69,42	1,01			70,43								62,64	62,64	

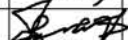
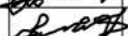
					ԵՔ-ՊԸԱՇՁԲ-15/60			
					ԵՐԵՎԱՆ ՔԱՂԱՔԻ ԷՐԵԲՈՒՆԻ ՎԱՐՉԱԿԱՆ ՇՐՋԱՆԻ Հ. 69 ՄԱՆԿԱՊԱՐՏԵՋԻ ՀԻՄՆԱՆՈՐՈԳՄԱՆ ՆԱԽԱԳԾԱՆԱԽԱՀԱՇՎԱՅԻՆ ՓԱՍՏԱԹՂԹԵՐԻ ԿԱԶՄՈՒՄ			
					Ճարտարապետա-շինարարական մաս	Փուլ	Թերթ	Թերթեր
						Ա.Ն.	ՃՇ-21	29
Ի.Տ.Բ.Պ.	Սուլթանյան				ՊԱՏԵՐԻ, ՄԻՋՆՈՐՄՆԵՐԻ, ՀԱՐԴԱՐՄԱՆ ԱՇԽԱՏԱՆՔՆԵՐԻ ԾԱՎԱԼՆԵՐԻ ԱՄՓՈՓ ՄԱՍՆԱԳԻՐ ՄԱՍ 1	 <div>Երևան 2015</div>		
Ն.Գ.Ճ.	Մովսիսյան							
Նախագծեց	Մովսիսյան							

ՊԱՏԵՐԻ, ՄԻՋՆՈՐՄՆԵՐԻ, ՀԱՐԴԱՐՄԱՆ ԱՇԽԱՏԱՆՔՆԵՐԻ ԾԱՎԱԼՆԵՐԻ ԱՄՓՈՓ ՄԱՍՆԱԳԻՐ

ՍԵՆՅԱԿՆԵՐԻ Հ/Հ	ՍԵՆՅԱԿՆԵՐԻ ԱՆՎԱՆՈՒՄ	ՄԱԿԵՐԵՍ	ՊԱՏԵՐ, ՄԻՋՆՈՐՄՆԵՐ, ՆԵՐՔԻՆ ՀԱՐԴԱՐՄԱՆ ԱՇԽԱՏԱՆՔՆԵՐ									ԱՐՏԱՔԻՆ ՀԱՐԴ. ԱՇԽ-ԵՐ				ԱՌԱՍՏԱՂ		
			100% ՀԱՍՏ ՄԻՋՆՈՐ	ԳԱՋՈՎ ՍՎԱՂ	ԳԱՋՈՎ ՇԵՊԵՐԻ ՍՎԱՂ	Ց/Ա ՍՎԱՂ	Ց/Ա ՇԵՊԵՐԻ ՍՎԱՂ	ԼԱՏԵՔՍԱՅԻՆ ՆԵՐԿՈՒՄ	ՅՈՒՂԱՆՆԵՐԿՈՒՄ	ՀԱԽՃԱՄԱՆԼՈՎ ԵՐԵՄԱՊԱՏՈՒՄ	ՀԱԽՃԱՄԱՆԻ ԲԱՐՁՐՈՒԹՅՈՒՆԸ	Ց/Ա ՍՎԱՂ	Ց/Ա ՇԵՊԵՐԻ ՍՎԱՂ	ՃԱԿԱՏԱՅԻՆ ՆԵՐԿ, ՆԵՐԿՈՒՄ	ՄԵՏԱՂԱԿԱՆ ՑԱՆՑ	ԳԱՋՈՎ ՍՎԱՂ	ԼԱՏԵՔՍԱՅԻՆ ՆԵՐԿՈՒՄ	ՅՈՒՂԱՆՆԵՐԿՈՒՄ
1	2	3	4	5	6	7	8	9	10	11	12	13	14	15	16	17	18	19
40	ԽՄԲԱՍԵՆՅԱԿ	62,64		67,3	2,6			69,9								62,64	62,64	
43	ԽՄԲԱՍԵՆՅԱԿ	62,64		69	2,04			71,04								62,64	62,64	
44	ՆԱԽԱՍՐԱՀ	29,16		54,3	2,82			57,12								29,16	29,16	
45	ՕԺԱՆԴԱԿ ՍԵՆՔ	3,84				22,8			11,4	11,4	1,5					3,84		3,84
46	ՕԺԱՆԴԱԿ ՍԵՆՔ	3,84				22,8			11,4	11,4	1,5					3,84		3,84
47	ԽՄԲԱՍԵՆՅԱԿ	62,64		69	2,04			71,04								62,64	62,64	
50	ՕԺԱՆԴԱԿ ՍԵՆՔ	3,84				22,8			11,4	11,4	1,5					3,84		3,84
51	ՕԺԱՆԴԱԿ ՍԵՆՔ	3,84				22,8			11,4	11,4	1,5					3,84		3,84
52	ՆԱԽԱՍՐԱՀ	11,72		42,12	1,54			43,66								11,72	11,72	
53	ՆԱԽԱՍՐԱՀ	11,72		42,12	1,54			43,66								11,72	11,72	
54	ԽՄԲԱՍԵՆՅԱԿ	62,64		67,3	2,6			69,9								62,64	62,64	
56	ՆԱԽԱՍՐԱՀ	4,35		20,4	1,56			21,96								4,35	4,35	
57	ԸՆԴՀԱՆՈՒՐ ՆԱԽԱՍՐԱՀ	38,04		57,6	9,16			66,76								38,04	38,04	
58	ՆԱԽԱՍՐԱՀ	29,59		54,3	2,82			57,12								29,59	29,59	
59	ԽՄԲԱՍԵՆՅԱԿ	62,64		67,3	2,6			69,9								62,64	62,64	
62	ՕԺԱՆԴԱԿ ՍԵՆՔ	3,84				22,8			11,4	11,4	1,5					3,84		3,84
63	ՕԺԱՆԴԱԿ ՍԵՆՔ	3,84				22,8			11,4	11,4	1,5					3,84		3,84
65	ԽՄԲԱՍԵՆՅԱԿ	62,64		69	2,04			71,04								62,64	62,64	
66	ԽՄԲԱՍԵՆՅԱԿ	62,64		69	2,04			71,04								62,64	62,64	
67	ՆԱԽԱՍՐԱՀ	29,16		54,3	2,82			57,12								29,16	29,16	
68	ԸՆԴՀԱՆՈՒՐ ՆԱԽԱՍՐԱՀ	38,04		57,6	9,16			66,76								38,04	38,04	
70	ՕԺԱՆԴԱԿ ՍԵՆՔ	3,84				22,8			11,4	11,4	1,5					3,84		3,84
72	ՕԺԱՆԴԱԿ ՍԵՆՔ	3,84				22,8			11,4	11,4	1,5					3,84		3,84
73	ԽՄԲԱՍԵՆՅԱԿ	62,64		67,3	2,6			69,9								62,64	62,64	
74	ՆՆՋԱՍԵՆՅԱԿ	32,28		79,65				79,65				54,57	2,16	56,73	54,57	33,6	33,6	
	ԸՆԴԱՄԵՆԸ	1403	17.4	2117	99.96	370.3	5.32	2217	236.6	139	18	109.1	4.32	113.5	109.1	1363	1297	65.99

				ԵՔ-ՊԸԱՇՁԲ-15/60			
				ԵՐԵՎԱՆ ՔԱՂԱՔԻ ԷՐԵՐՈՒՆԻ ՎԱՐՉԱԿԱՆ ՇՐՋԱՆԻ Հ. 69 ՄԱՆԿԱՊԱՐՏԵՋԻ ՀԻՄՆԱՆՈՐՈԳՄԱՆ ՆԱԽԱԳԾԱՆԱԽԱՀԱՇՎԱՅԻՆ ՓԱՏՏԱԹՂԹԵՐԻ ԿԱԶՄՈՒՄ			
				Ճարտարապետա-շինարարական մաս	Փուլ	Թերթ	Թերթեր
					Ա.Ն.	ՃՀ-22	29
Ի.Տ.Բ.Պ.	Սուլթանյան			ՊԱՏԵՐԻ, ՄԻՋՆՈՐՄՆԵՐԻ, ՀԱՐԴԱՐՄԱՆ ԱՇԽԱՏԱՆՔՆԵՐԻ ԾԱՎԱԼՆԵՐԻ ԱՄՓՈՓ ՄԱՍՆԱԳԻՐ ՄԱՍ 2	 Երևան 2015		
Ն.Գ.Ճ.	Մովսիսյան						
Նախագծեց	Մովսիսյան						

ՏՐԾԿԱՌԿՂԻ ՋԱԿԿՏ Կ 1:50

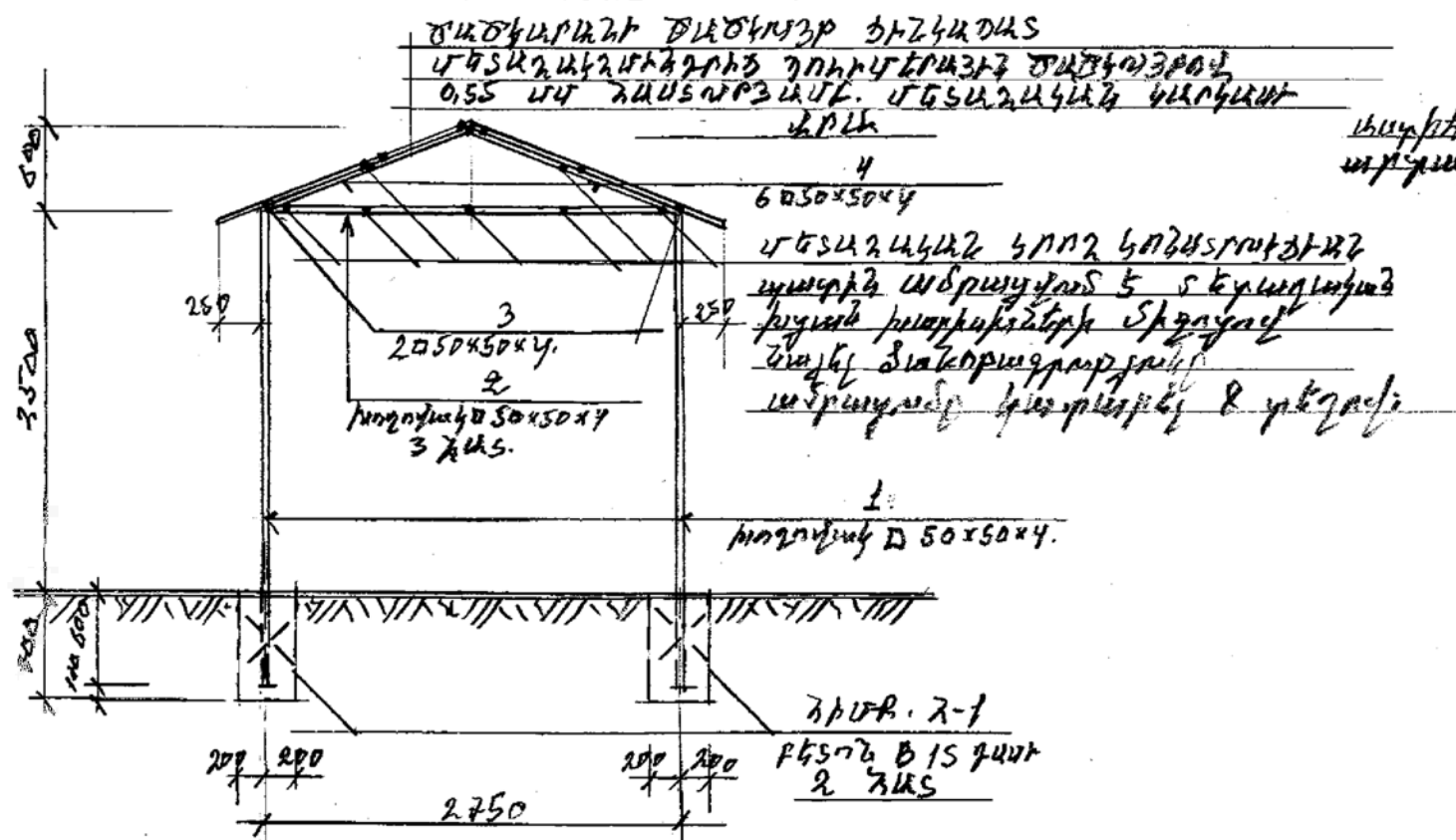

450440R 1-1 W 1:50

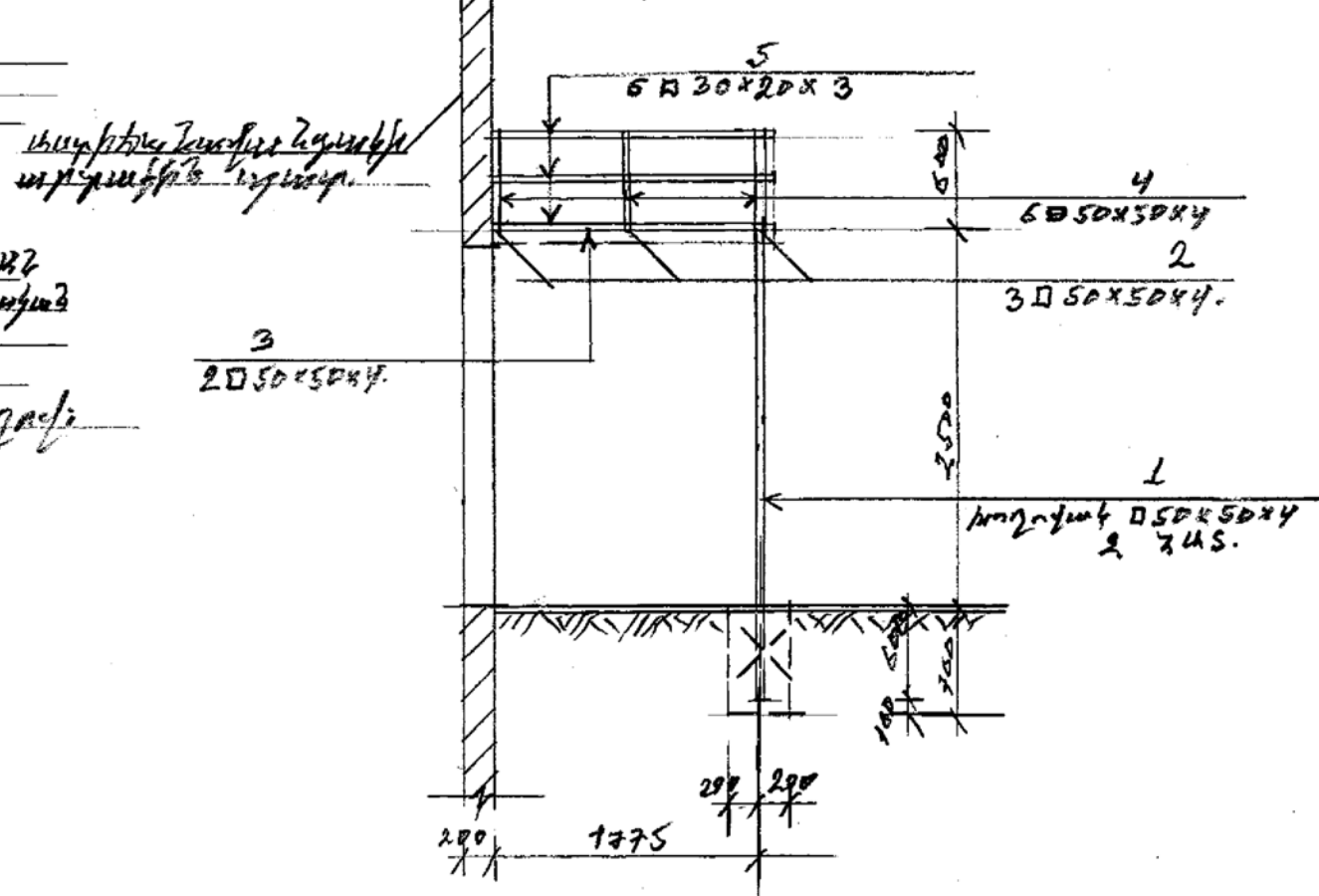

ՇԱՇԿԱՐԱՅԻ ՆԱՏԱԿԱԿԻՑ Ա 1:50

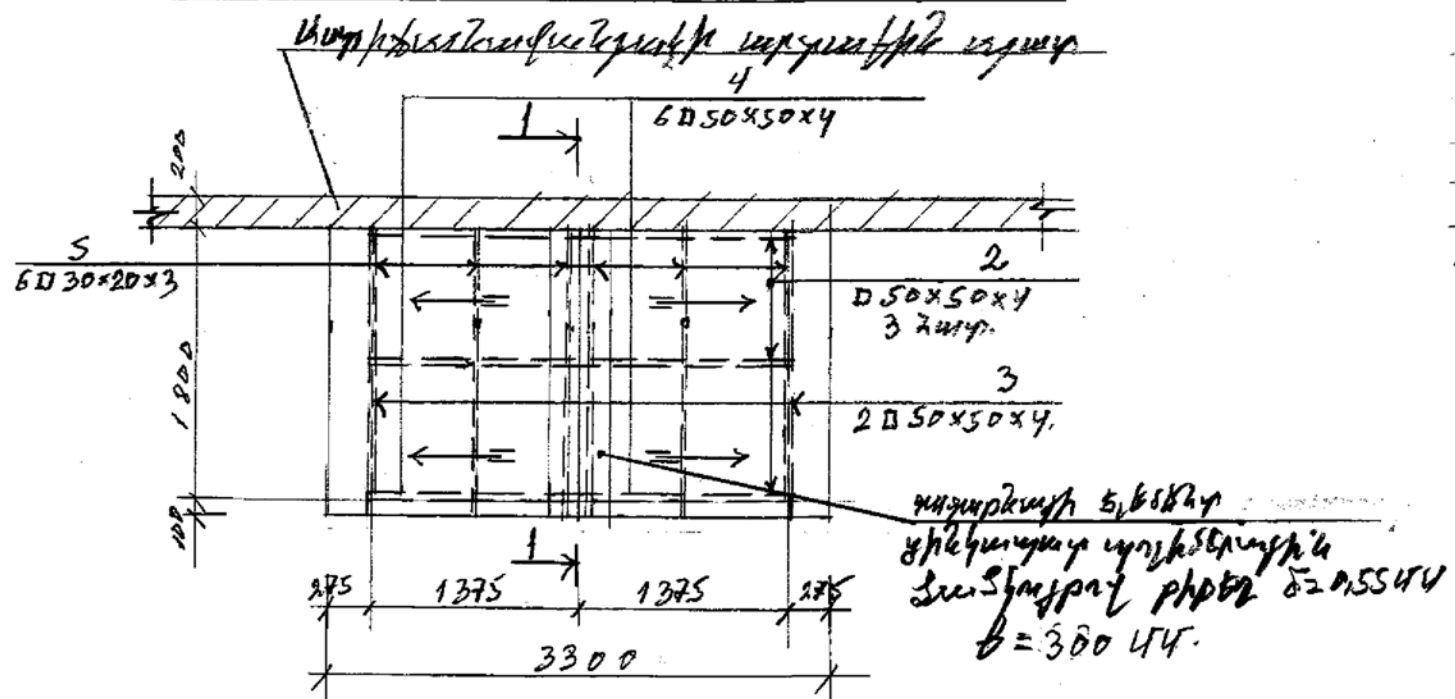

0420PK7MP3MZ:

1. ԵԱԱՀՀՀՈՂԻ ԿԵՏԱԴՄԻՆԷ ԿՈՆՍՐԱԿՏԻՆԷ պատրի վրա
անընդհատ հաճախ պատրի վրա շաղակաժամ է՝ հորթընթանում
անցնելի 16 55 քրամանգ ճամ, 100 55 Խորանքամբ, անցնելի 58
լսվում է պատրի վրա 58 55 քրամանգ շաղակաժամ, անցնելի 58 55 քրամանգ
5 58 քրամանգ շաղակաժամ Խորանքամբ քրի և 58 քրամանգ շաղակաժամ 5
58 քրամանգ շաղակաժամ Խորանքամբ և անցնելի 58 55 քրամանգ շաղակաժամ 5

						ՊԱՅՄԱՆԱԳԻՐ ԵՔ- ՊԸԱՀՁԲ-15/60			
						Երևան քաղաքի Էրեբունի վարչական շրջանի հ.69 մանկապարտեզի հիմնամորթոգման նախագծանախահաշվային փաստաթղթերի կազմում			
						Ճարտարապետաշինարարական մաս	ՓՈՒԼ	ԹԵՐԹ	ԹԵՐԹԵՐ
							Ա.Ն.	ՃՀ-23	29
	Ի.Տ.Բ. պետ	Սուլթանյան Հ.				ԾԱԾԿԱՐԱՆԻ ՀԱՏԱԿԱԳԻԾ, ՃԱԿԱՏ ԵՎ ԿՏՐՎԱԾՔ Մ 1:50	«Տրանսնախագիծ» ՓԲԸ		
	Ն.Գ.Ճ.	Մովսիսյան Ս.					Երևան		
	Կազմեց	Մովսիսյան Ս.					2015թ.		

ՄԵՏԱՆԱԿԱՆ ԾԱԹԿԱՐԱԿ 1 ՆԱՏ ՄԱՍՆԱԳԻՐ

N°	ԱՆՎԱՆՈՒՄ	ՄԵՏ ՏԱՐՈՒ ԵՐԿԱՐՈՒՄ. Մ.	ՔԱՆԱԿ ՆԱՏ.	ԸՆԴՀԱՆՈՒՄ ԵՐԿԱՐՈՒՄ. Մ.	ԸՆԴՀԱՆՈՒՄ ՔԱՆԵԾ ԿԳ.
	ՄԵՏԱՆԱԿԱՆ ԽՈՂՈՋԱԿ Ծ 50x50x4 ԴՕՇ 30245-94 1Մ=5,56 ԿԳ.				
1.	Առանց զննարի	3,1	2	6,2	34,47
2.	Առանց զննարի	2,8	3	8,4	46,71
3.	Առանց զննարի	1,8	2	3,6	20,02
4.	Առանց զննարի	1,50	6	9,0	50,94
	ՄԵՏԱՆԱԿԱՆ ԽՈՂՈՋԱԿ Ծ 30x20x3 ԴՕՇ 8645-68				
5.	Առանց զննարի	1,9	6	11,4	22,23
6.	ՄԵՏԱՆԱԿԱՆ ՑՈՂ $\phi 10$ A-I ԴՕՇ 5785-82	0,4	8	3,2	1,97
7.	ՄԵՏԱՆԱԿԱՆ ԿՆՄԻՆՈՐ $\delta=0,55$ ՄՄ.	3,6x1,9	1.	6,84 Մ ²	
8.	ՄԵՏԱՆԱԿԱՆ ՔՄԱՆ ԽԱՐԽՄ $d_1=12, d_2=16$ ԴՕՇ 28457-90	$B_1=0,13$ $B_2=0,085$	8	—	1,54
9.	ՄԵՏԱՆԱԿԱՆ ԿՈՆՍՐԵԿՐԵՏԻ ՔԱՆԿԱՆ 2 շերտ				173,47 ԿԳ.
9.	Հորիզոնական առնձեռի շարժման պայտերի ՏԵՂ $\phi 16$ ՄՄ $L=100$ ՄՄ.	$8 \times 0,1 =$			8 հատ. 0,8 Մ.
10.	Առնձեռի Լիցակաճ, խորհուրդերի տեղադրման լեյն				0,0002 Մ ³
11.	Առնձեռի Լիցակաճ շերտի թանցում հիմքերի դաս $0,4 \times 0,4 \times 2 = 0,32$				0,32 Մ ²
12.	Ցրանքների թանցում հիմքերի դաս $0,32 \times 0,66 = 0,22$				0,22 Մ ³
13.	Մեկնալի հիմքերի տեղադրման $B 15$ լուսի թեղանի $0,32 \times 0,66$				0,22 Մ ³
14.	Առնձեռի Լիցակաճ զրահի ել շերտառնակաճ առնձ թանցում և տեղադրում $0,32 \times 0,7$				0,224 Մ ³
15.	Հիմքերի վերի մակերևույթի մեծագույն ծանրանիշ առնձեռի Լիցակաճ, ԿԵՍ ղեկավարում				0,32 Մ ²

ՀԻՄԵ 2-1 Մ 1:10 2 ՆԱՏ

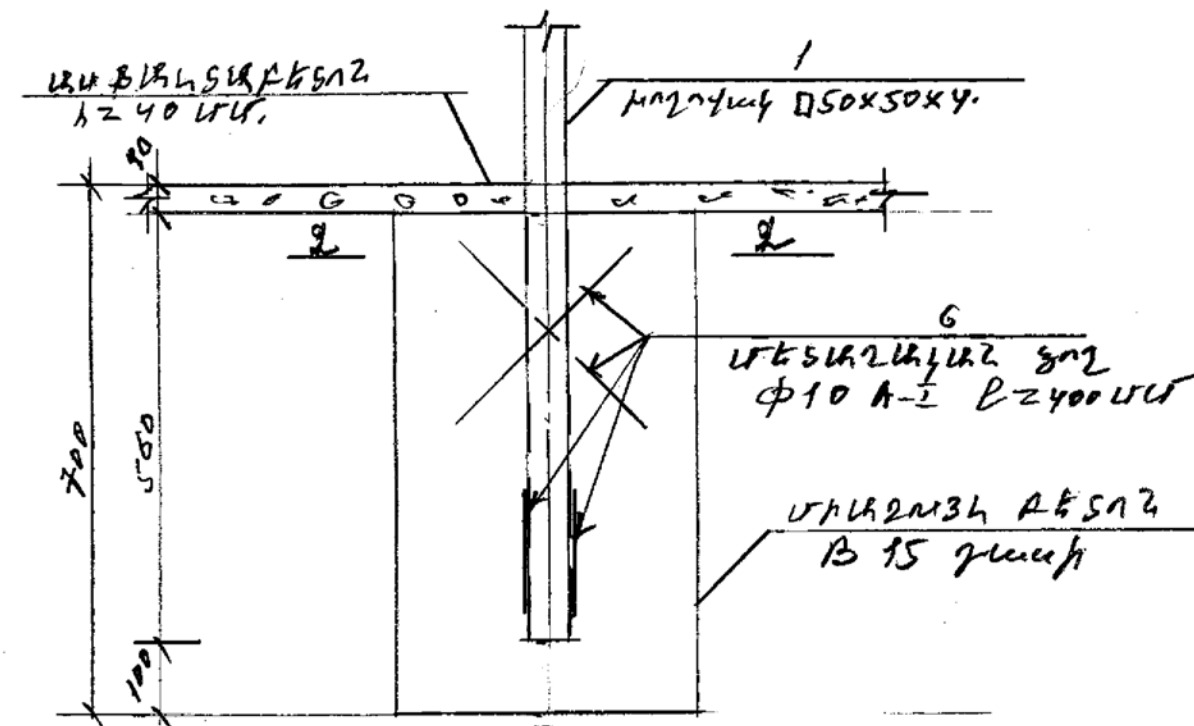

2-2 Մ 1:10

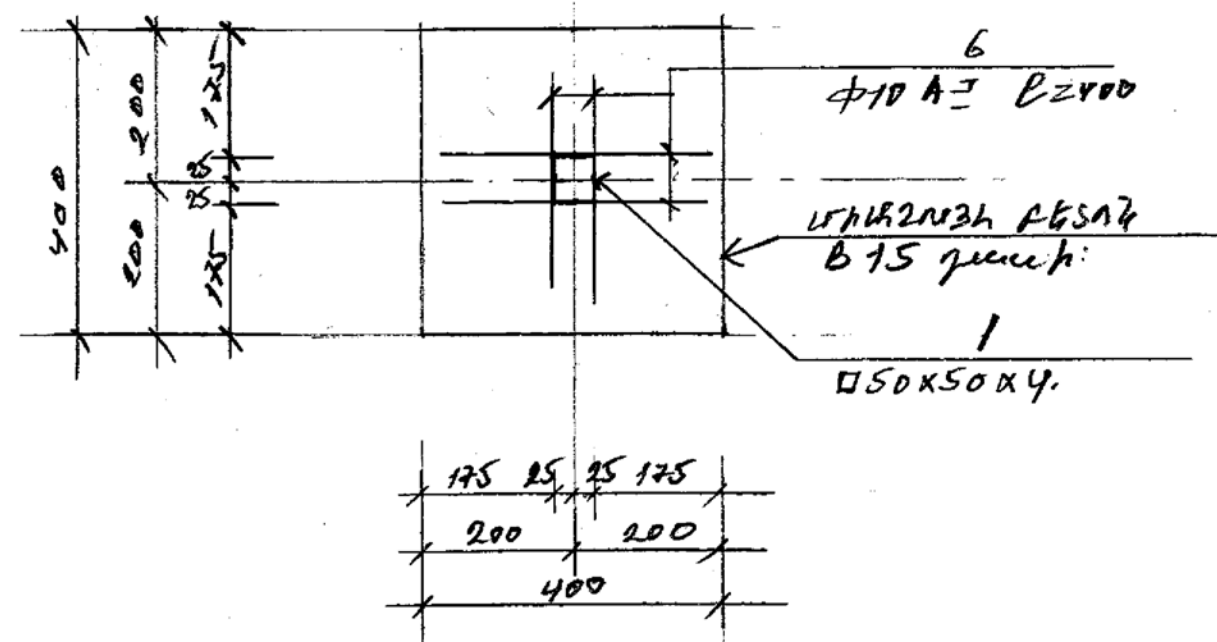

ՊԱՅՄԱՆԱԳԻՐ ԵՔ- ՊԸԱՇՁԲ-15/60

Երևան քաղաքի Էրեբունի վարչական շրջանի հ.69 մանկապարտեզի հիմնանորոգման նախագծանախահաշվային փաստաթղթերի կազմում

Ճարտարապետաշինարարական մաս

ՓՈՒԼ ԹԵՐԹ ԹԵՐԹԵՐ

Ա.Ն. ՃՇ-24 29

Ի.Տ.Բ. պետ Մուրանյան Հ.

Ն.Գ.Ճ. Մովսիսյան Ս.

Կազմեց Մովսիսյան Ս.

ՄԻԱՁՈՒՅԼ ՀԻՄԵ Հ-1 ԵՎ
ԿՏՐԿԱԾԲ 2-2 Մ 1:10

«Տրանսնախագիծ» ՓԲԸ

Երևան 2015թ.

ՏԱՔԱՅԷՈՂ ՊԱՏՇԳԱՄԲ 1-ԻՆ ՆԱԲԿ

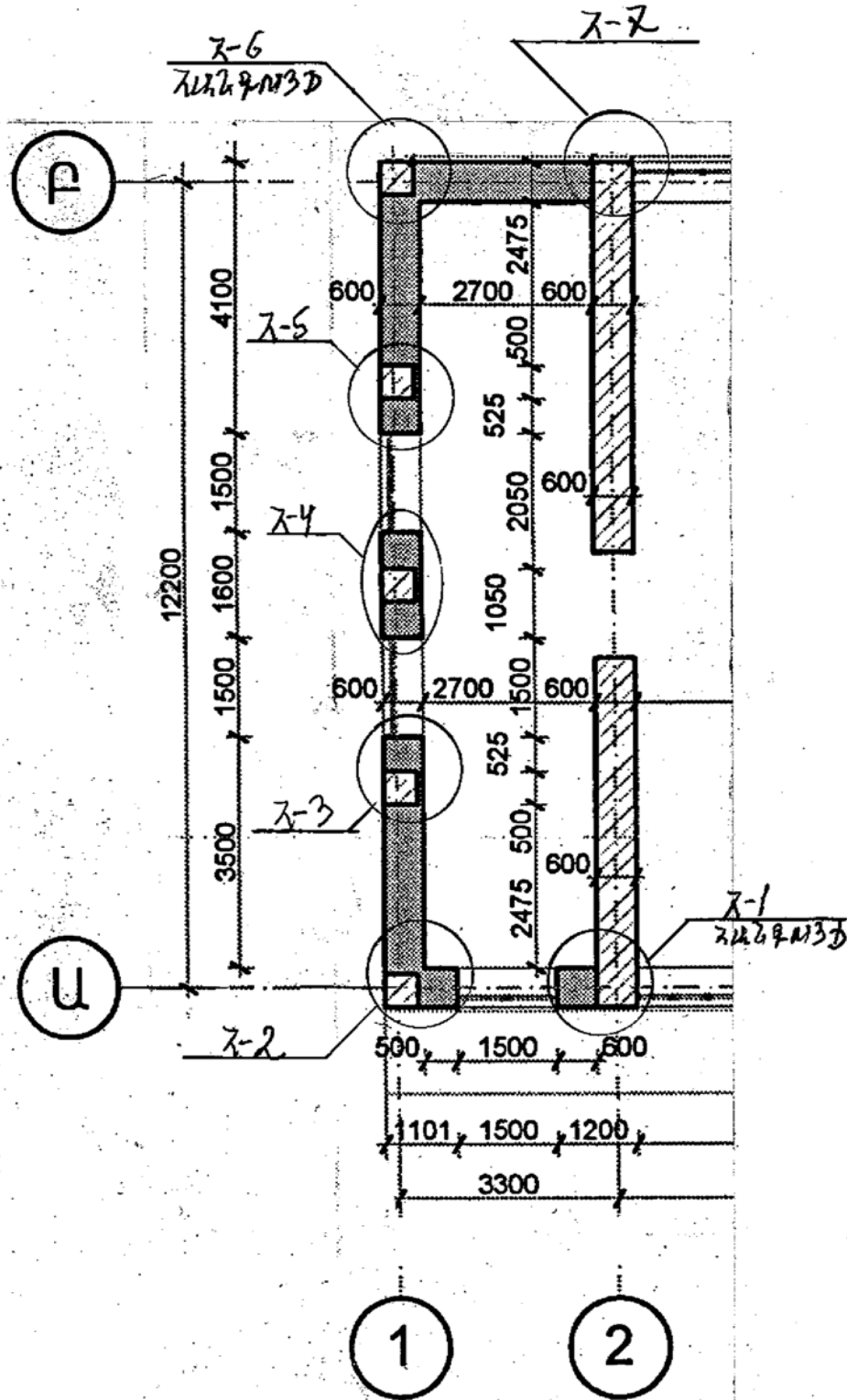

ՏԱՔԱՅԷՈՂ ՊԱՏՇԳԱՄԲ 2-ԻՆ ՆԱԲԿ

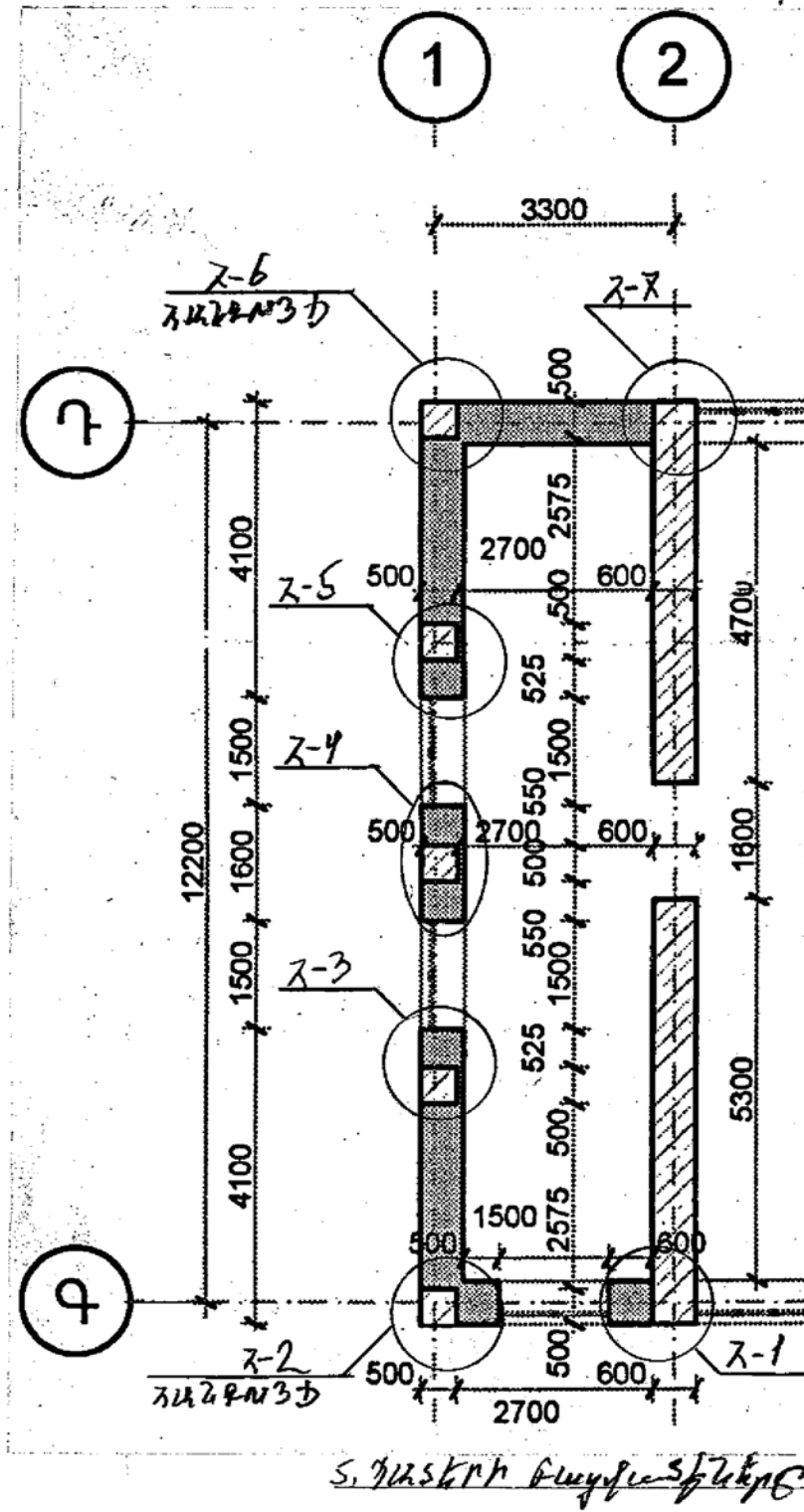

ՆԱԶԳԱՅՅ Ն-1 Մ 1:20
ԳՈՅՈՐԶՈՆԻ ՈՆԵՑՈՂ ԺԱՐՈՂ ԿԱՐԿ

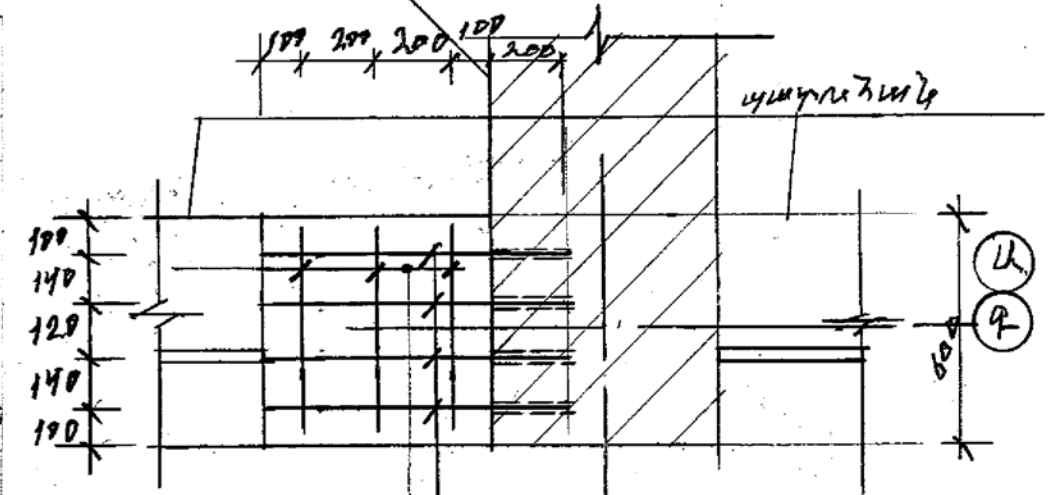

3 փ 6 А-І ԲԱՅԼԵ
ԸՄԿ ԲԱՐՅՈՐՔՅԱՆ
400 ԿԿ.
1 ՏԵՂԱՅՐՈՒՄ 5 ՇԱԿ
ԲԱՐՅՈՐՔՅԱՆ 400 ԿԿ ԲԱՅԼԵ
4 փ 6 А 500 Շ.

ԾԱՆՈԹԱԳՐԱՐՅՈՒՄ

1. Պատերի ծեփ բացվում է հորիզոնական տեղի վրա ըստ նշանակման, կապարվում է տեղի վրա, որից հետո ամրանները ծեփվում են լինելու ծեփ հարմարեցում ըստ նշանակման հարմարեցում համաձայն:
 2. Սալահարմարեցում չորս ամրաններ են նշանակվում ըստ նշանակման չորս ամրանների հետ կապարվում են ըստ նշանակման:
 3. Զննարի վրա չորս ամրաններ չորս ամրաններ են նշանակվում:
 4. Ամրանները տեղադրվում են ըստ նշանակման բարձրությունը 400 մմ լինելով:
- Տ. ՊԱՏՇԳԱՄԲ ԲԱՅԼԵՆԵՐԸ ՉԱՐԵՆ ԵՎ ՆՈՆԵՑՈՂ ԺԱՐՈՂ ԿԱՐԿ ԴՄ. ՉԱՐԵՐԱՅ 15-100

ՊԱՅՄԱՆԱԳԻՐ ԵՔ- ՊԸԱՇՁԲ-15/60			
Երևան քաղաքի Էրեբունի վարչական շրջանի հ.69 մանկապարտեզի հիմնամուտով մանկապարտեզի կազմում			
Ճարտարապետաշինարարական մաս		ՓՈՒԼ	ԹԵՐԹ
Ի.Տ.Բ. պետ Մուրադյան Հ.		Ա.Ն.	ԴՇ-25
Ն.Գ.Ճ. Մովսիսյան Ս.		29	
Կազմեց Մովսիսյան Ս.		«Տրանսմախազի» ՓԲԸ	
ՏԱՔԱՅԷՈՂ ՊԱՏՇԳԱՄԲԻ ԱՌԱՋԻՆ ԵՎ ԵՐԿՐՈՐԴ ՀԱՐԿԵՐԻ ՀԱՏԱԿԱԳԾԵՐ: ՀԱՆԳՈՒՅՑ 1		Երևան 2015թ.	

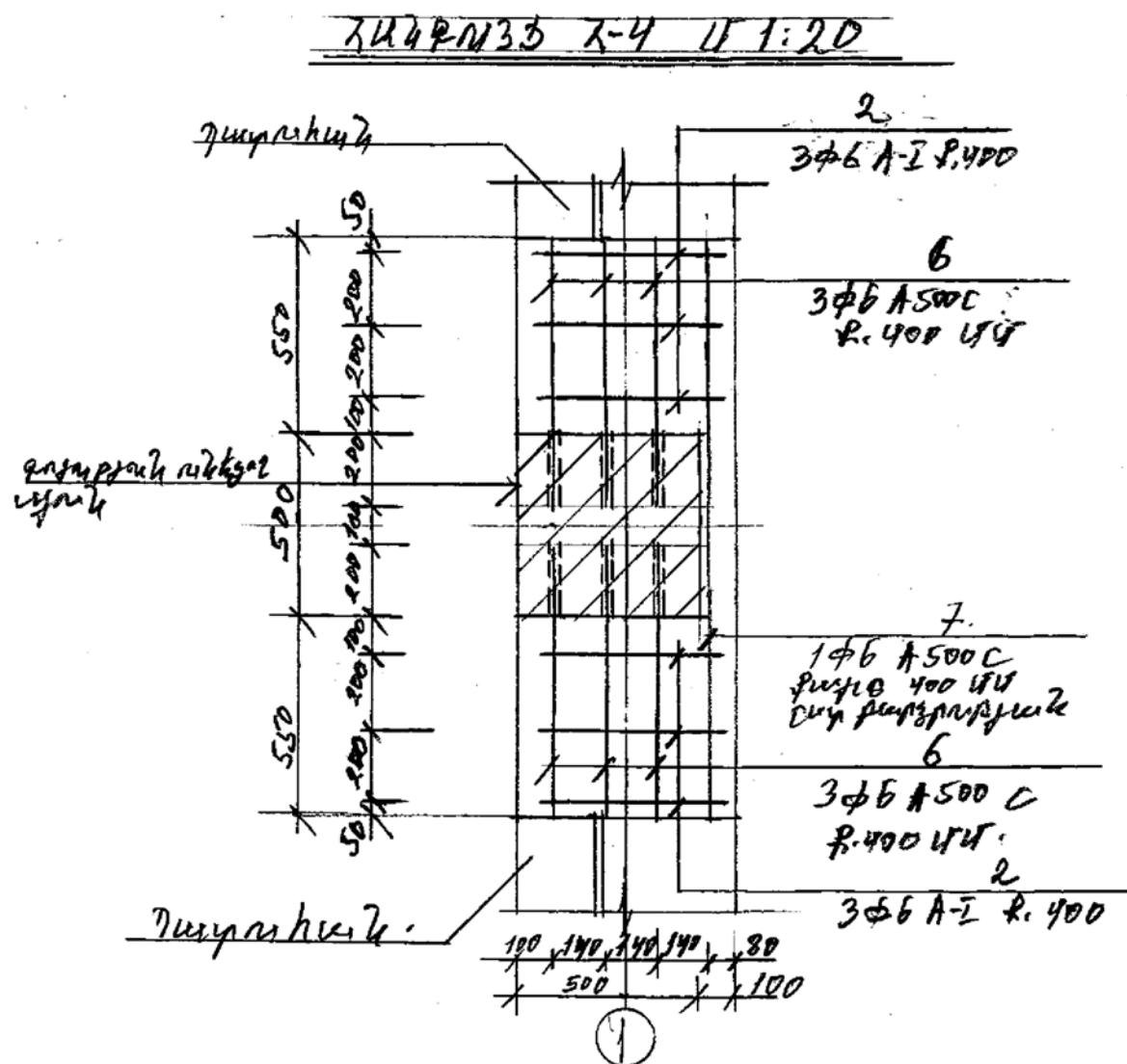
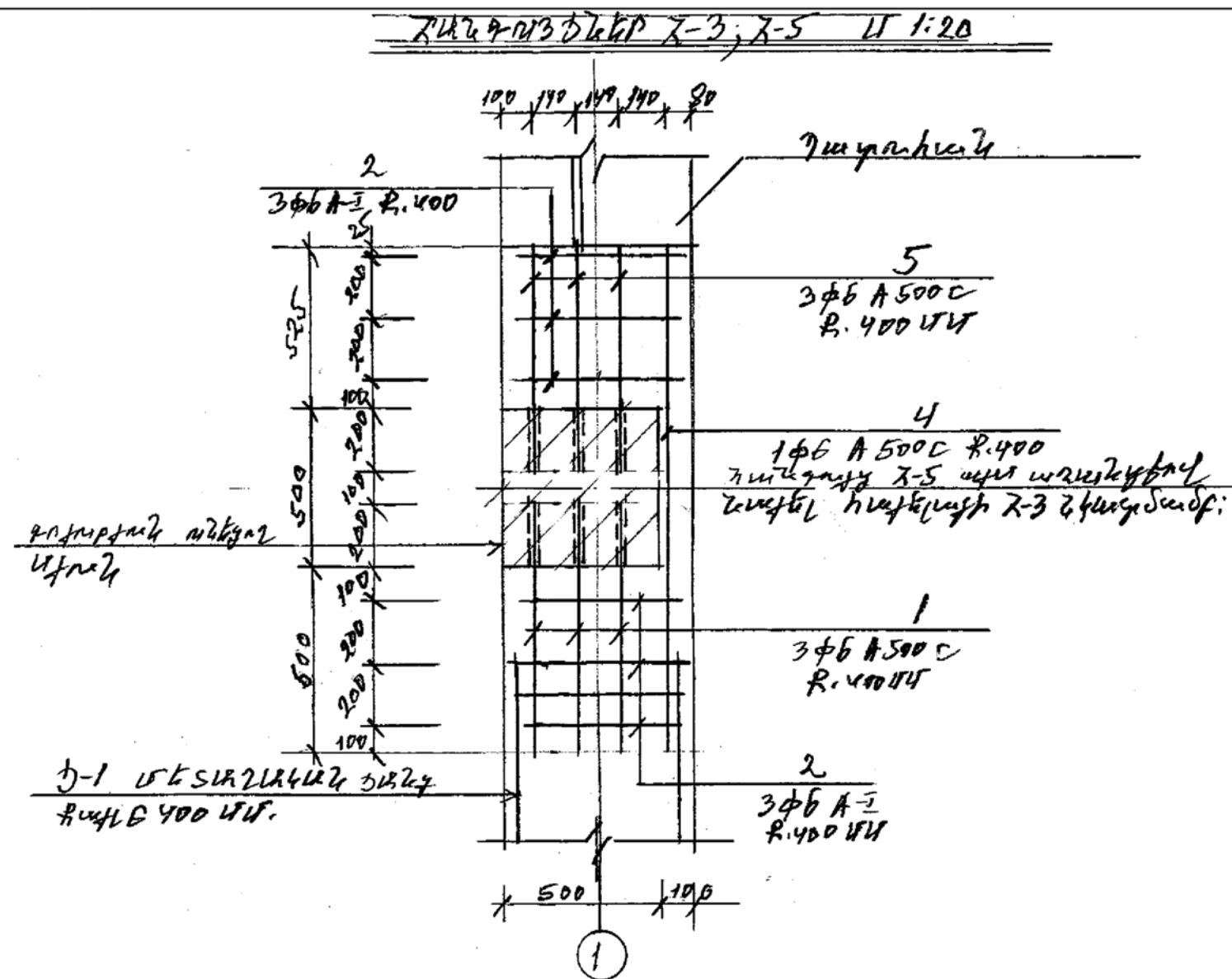
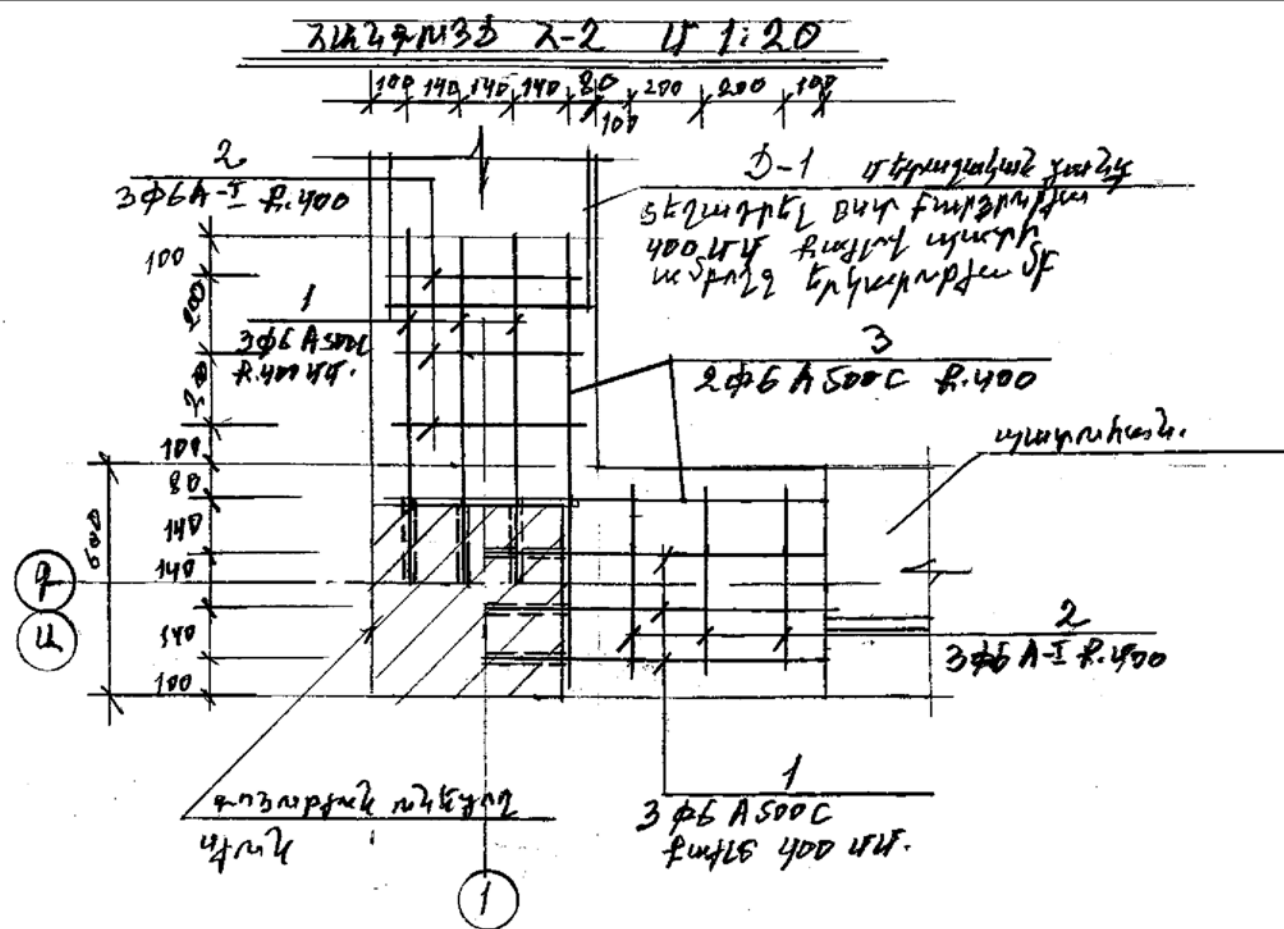

ՊԱՅՄԱՆԱԳԻՐ ԵՔ- ՊԸԱՇՁԲ-15/60			
Երևան քաղաքի Էրեբունի վարչական շրջանի հ.69 մանկապարտեզի հիմնամուտից մասնաճյուղի միջնաբերդի կազմում			
Ճարտարապետաշինարարական մաս		ՓՈՒԼ	ԹԵՐԹ
		Ա.Ն.	ՃՇ-26
		29	
Ի.Տ.Բ. պետ		Մուկիսյան Ս.	
Ն.Գ.Ճ.		Մուկիսյան Ս.	
Կազմեց		Մուկիսյան Ս.	
ՊԱՏԵՐԻ ԱՄՐԱՆԱԿՈՐՄԱՆ ՀԱՆԳՈՒՅՑՆԵՐ Հ-2-Հ-5 Մ 1:20		«Տրանսմաշավի» ՓԲԸ	
		Երևան 2015թ.	

ՀԱՂԲԱՅԺ Հ-6 Կ 1:20

ՀԱՂԱՅԻՆ ՆԱԽԱԳԻՐ
ԿՈՆԵԿՏ

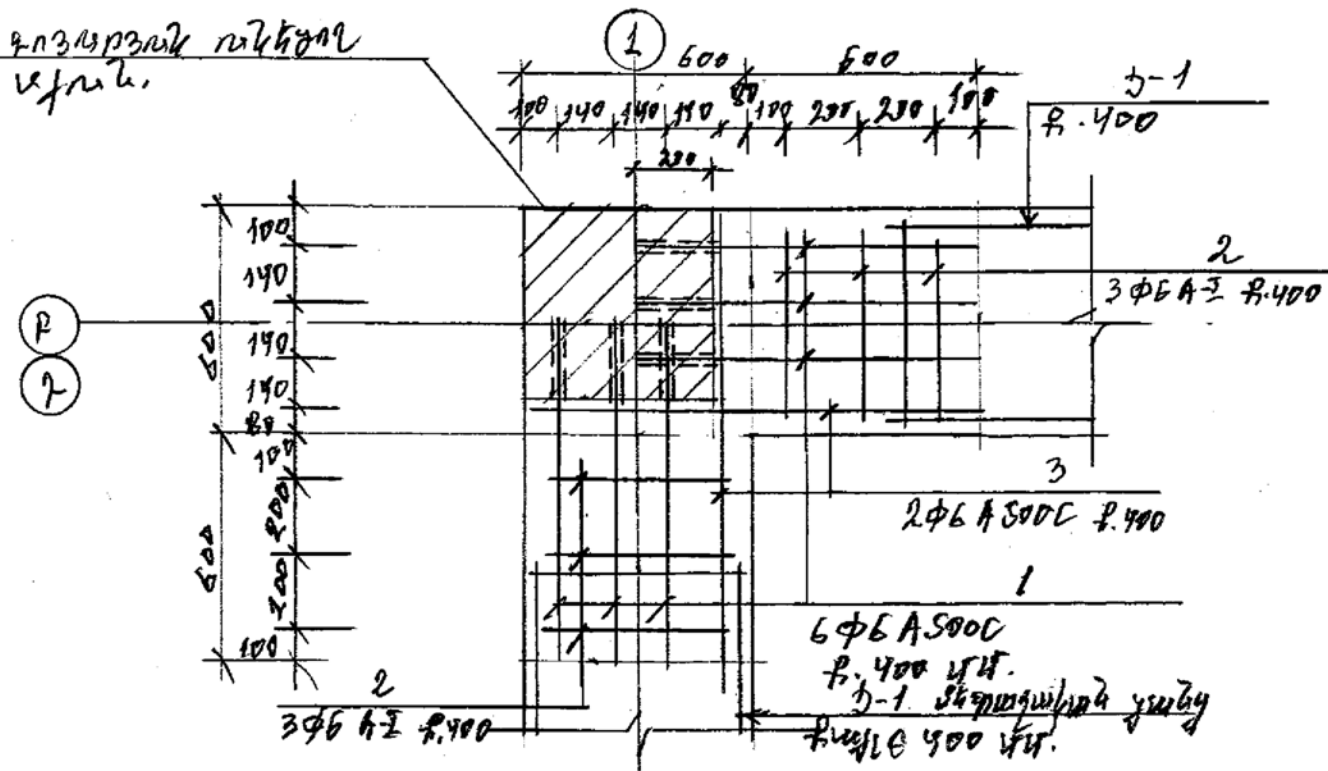

3-3 Կ 1:25

Չ-1 ԿԵՆՏՐԱԼԻՆԻՆԻ
ՔԱՆԿ

Չ-1 ԿԵՆՏՐԱԼԻՆԻՆԻՆԻ
ՔԱՆԿ

ՀԱՂԱՅԻՆ ՆԱԽԱԳԻՐ
ՔԱՆԿ

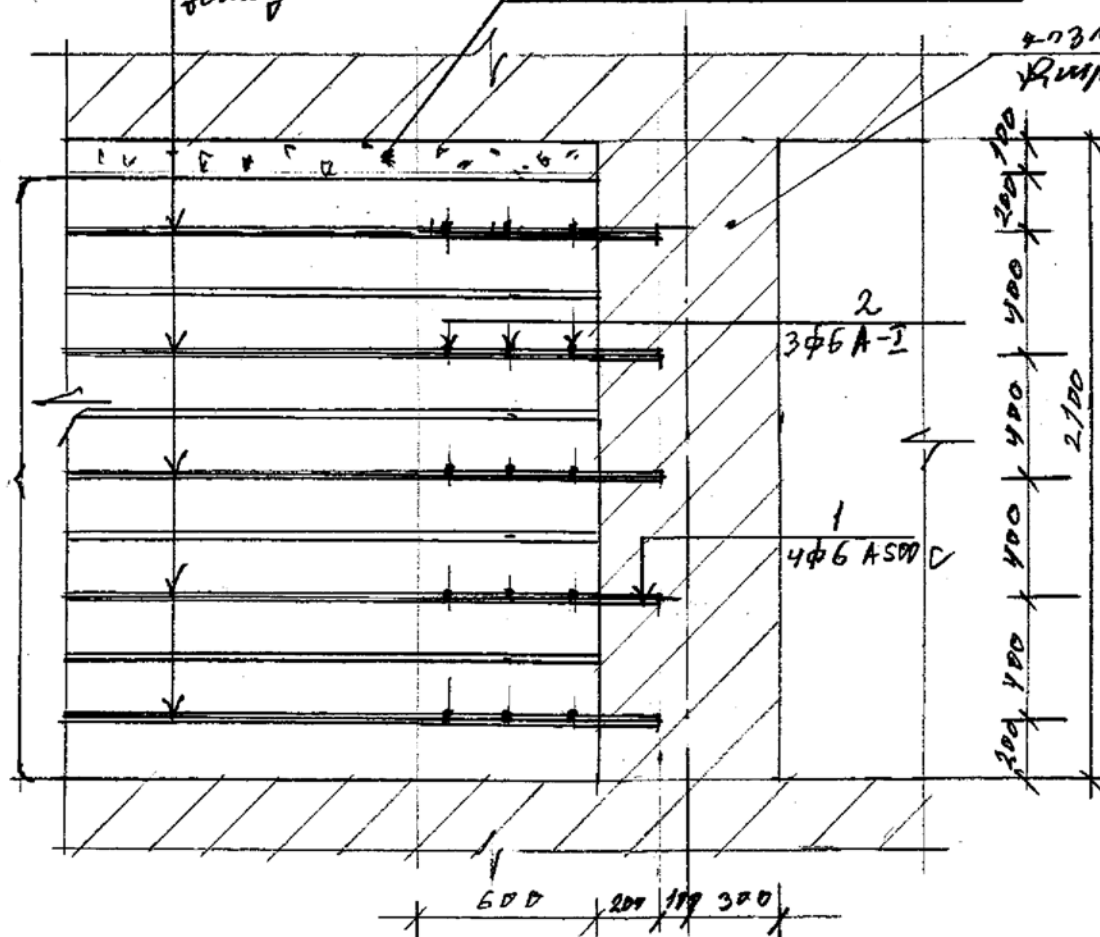

ՀԱՂԲԱՅԺ Հ-7 Կ 1:20

Չ-1 ԿԵՆՏՐԱԼԻՆԻՆԻ
ՔԱՆԿ

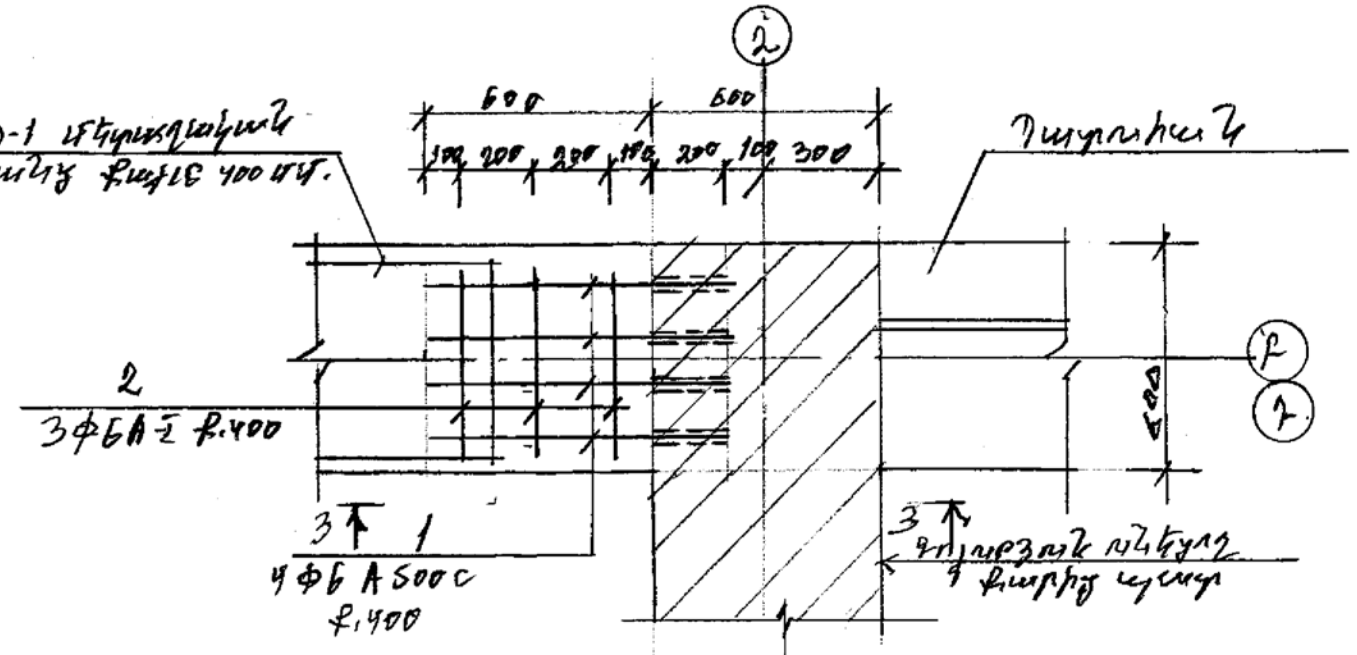

ՎԵՐԱԶԵՐԿԱՆԻ ՉԱՅԺ Չ-1 1 Կ. ՆԱԽԱԳԻՐ

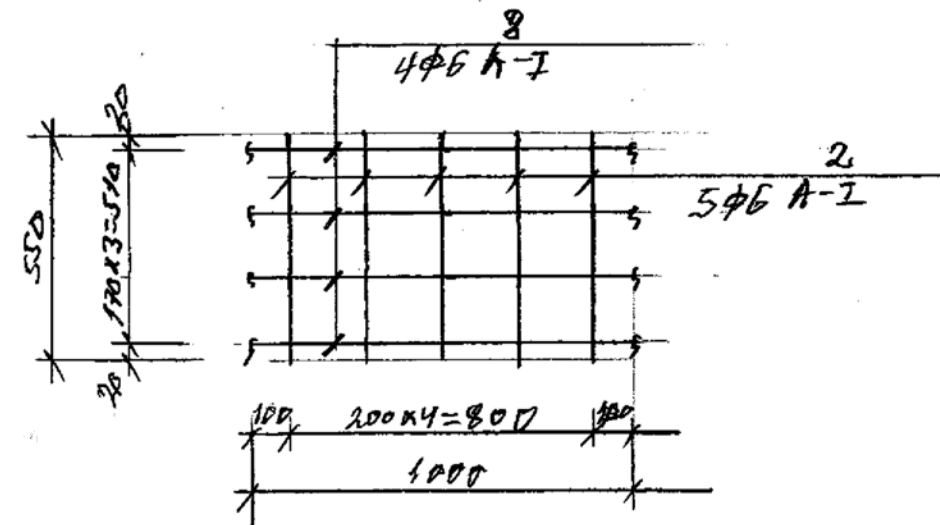

ՊԱՅՄԱՆԱԳԻՐ ԵՔ- ՊԸԱՇՁԲ-15/60			
Երևան քաղաքի Էրեբունի վարչական շրջանի հ.69 մանկապարտեզի հիմնանորոգման նախագծանախահաշվային փաստաթղթերի կազմում			
Ճարտարապետաշինարարական մաս		ՓՈՒԼ	ԹԵՐԹ
Ի.Տ.Բ. պետ Մուրադյան Հ.		Ա.Ն.	ՃՇ-27
Ն.Գ.Ճ. Մովսիսյան Ս.			29
Կազմեց Մովսիսյան Ս.		«Տրանսնախագիծ» ՓԲԸ	
ՀԱՆԳՈՒՅՑՆԵՐ Հ-6 - Հ-7, ՄԵՏԱՂԱԿԱՆ ՑԱՆՑ Ց-1		Երևան 2015թ.	

ՏԱՐԻՔԻ ՄԱՍՆԱԳԻՐ

Գործարար	Ձև	Քանակ	Նշանակում	Անվանում	Քան.	Ծանոթություն
			ՊԼԱՏԻ ԱՄՐԱՆԱՎՈՐԾԱՆԻ ԱՆՆՈՐՄԱՆ Ա-1		2	
				ՄԱՆՐԱՆԱՎՈՐ		
			անձրան ֆ6 A500C	ՀԾԾ ԱԶՄ 7-96		
	1.		անձրան ֆ6 A-1	Բ=800	4	0,1849.
			անձրան ֆ6 A-1	ԴՈՐ 5781-82		
	2.		անձրան ֆ6 A-1	Բ=550	3	0,1249.
			ՊԼԱՏԻ ԱՄՐԱՆԱՎՈՐԾԱՆԻ ԱՆՆՈՐՄԱՆ Ա-2		2	
				ՄԱՆՐԱՆԱՎՈՐ		
			անձրան ֆ6 A500C	ՀԾԾ ԱԶՄ 7-96		
	1.		անձրան ֆ6 A-1	Բ=800	6	0,1849.
	3.		անձրան ֆ6 A-1	Բ=1150	2	0,2649.
			անձրան ֆ6 A-1	ԴՈՐ 5781-8		
	2.		անձրան ֆ6 A-1	Բ=550	6	0,1249.
			ՊԼԱՏԻ ԱՄՐԱՆԱՎՈՐԾԱՆԻ ԱՆՆՈՐՄԱՆ Ա-3; Ա-5		2+2	
				ՄԱՆՐԱՆԱՎՈՐ		
			անձրան ֆ6 A500C	ՀԾԾ ԱԶՄ 7-96		
	1.		անձրան ֆ6 A-1	Բ=800	3	0,1849.
	4.		անձրան ֆ6 A-1	Բ=1600	1	0,2649.
	5.		անձրան ֆ6 A-1	Բ=700	3	0,1649.
			անձրան ֆ6 A-1	ԴՈՐ 5781-82		
	2.		անձրան ֆ6 A-1	Բ=550	6	0,1249.
			ՊԼԱՏԻ ԱՄՐԱՆԱՎՈՐԾԱՆԻ ԱՆՆՈՐՄԱՆ Ա-4		2	
				ՄԱՆՐԱՆԱՎՈՐ		
			անձրան ֆ6 A500C	ՀԾԾ ԱԶՄ 7-96		
	6.		անձրան ֆ6 A-1	Բ=750	6	0,1749.
	7.		անձրան ֆ6 A-1	Բ=1550	1	0,3549.
			անձրան ֆ6 A-1	ԴՈՐ 5781-82		
	2.		անձրան ֆ6 A-1	Բ=550	6	0,1249.

			ՊԼԱՏԻ ԱՄՐԱՆԱՎՈՐԾԱՆԻ ԱՆՆՈՐՄԱՆ Ա-6		2	
				ՄԱՆՐԱՆԱՎՈՐ		
			անձրան ֆ6 A500C	ՀԾԾ ԱԶՄ 7-96		
	1.		անձրան ֆ6 A-1	Բ=800	6	0,1849.
	3.		անձրան ֆ6 A-1	Բ=1150	2	0,2649.
			անձրան ֆ6 A-1	ԴՈՐ 5781-82		
	2.		անձրան ֆ6 A-1	Բ=550	6	0,1249.
			ՊԼԱՏԻ ԱՄՐԱՆԱՎՈՐԾԱՆԻ ԱՆՆՈՐՄԱՆ Ա-7			
				ՄԱՆՐԱՆԱՎՈՐ		
			անձրան ֆ6 A500C	ՀԾԾ ԱԶՄ 7-96		
	1.		անձրան ֆ6 A-1	Բ=800	4	0,1849.
			անձրան ֆ6 A-1	ԴՈՐ 5781-82		
	2.		անձրան ֆ6 A-1	Բ=550	3	0,1249.
			ՊԼԱՏԻ ԱՄՐԱՆԱՎՈՐԾԱՆԻ ԱՆՆՈՐՄԱՆ Ա-8			
				ՄԱՆՐԱՆԱՎՈՐ		
			անձրան ֆ6 A-1	ԴՈՐ 5781-82		
	8.		անձրան ֆ6 A-1	Բ=1000	4	0,2249.
	2.		անձրան ֆ6 A-1	Բ=550	5	0,1249.

					ՊԱՅՄԱՆԱԳԻՐ ԵՔ- ՊԸԱՇՁԲ-15/60		
					Երևան քաղաքի Էրեբունի վարչական շրջանի հ.69 մանկապարտեզի հիմնամորթման նախագծանախաշվային փաստաթղթերի կազմում		
					Ճարտարապետաշինարարական մաս	ՓՈՒԼ	ԹԵՐԹ
						Ա.Ն.	ԴՇ-28
					ՊԱՏԵՐԻ ԱՄՐԱՆԱՎՈՐՄԱՆ ՀԱՆԳՈՒՅՑՆԵՐԻ ՄԱՍՆԱԳՐԵՐ	«Տրանսնախագիծ» ՓԲԸ	
						Երևան	2015թ.

ԱՐՏԱԲԷՆ ԱԿՏԱԶԱԿԱՆ ԴՊՈՂ ԵՐԵՎԱՆԱՅԻՆ
ԱԳՑ-ՆՅԱՐԵՐՈՂ Մ 1:50

ԱՄԴ-1 ՆԿԱՆԱՅԷԶ ՆԱՐԿ (4 ՆԱՏ)

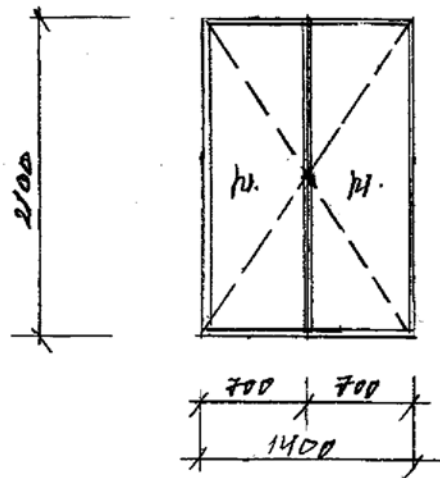

- ՈՇԱԴՐՈՐՅՈՒՆ
1. Ֆունկ զննելի են շարահանգների պարամետրները և նշանակել հարկադրաբար չափերը
 2. Գնահատել քանակական և որակական ցուցանիշները

ԱԿՏԱԶԱԿԱՆԱՏԵՑ ՊԱՏՈՒՆԱԿ ԱՊՈՏԱԿ ԳՈՐԶԻ

ԱՄԴ-1 ՆԿԱՆԱՅԷԶ ՆԱՐԿ (6 ՆԱՏ) Մ 1:50

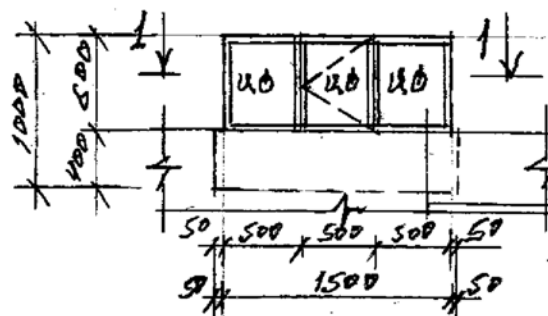

1. Բեկորի թափումը 100 սմ
2. Խոնարհ շերտ h=300 սմ

1-1 Մ 1:50
ՆԿԱՆԱՅԷԶ ՆԱՐԿ

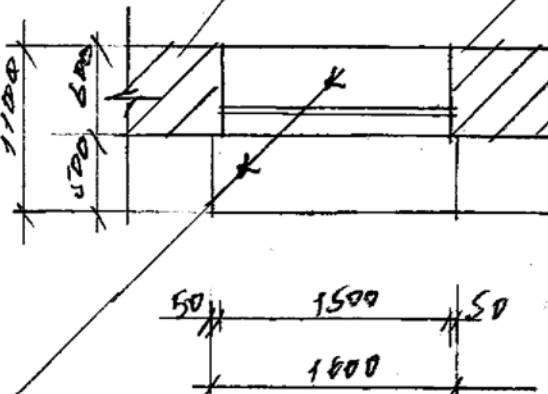

1. Խոնարհ շերտ h=300 սմ
2. Բեկորն ապահովվում է զննելի և չափարկման համար և թափվում է 15 ցուրտ h=100 սմ

ԱՄՐԱԿԻ ԾԱԽՍԻ ԱՄԲՈՓԱԳԻՐ 1 ԿԱՐԻՆ ՆԱԿԱՐ

SUPPORT ՏԵՍԱԿԱՆՈՒՄԸ		ԱՄՐԱՆԱՅԷԶ ԱՐՏԱԶԱԿԱՆ						ԱՄԲՈՓ ԾԱԽՍԻ ԿԳ		
		ԱՄԲՈՓԱ ԴԱԿՈ								
		A500C			A2					
		ГОСТ 8229-75			ГОСТ 8229-82					
		ՓԵ			ԸՆԴՈՏ	ՓԵ				ԸՆԴՈՏ
ԱՄԲՈՓԱՆԱՅԷԶ	Ն-1 (10 հարկ)	0,72			0,72	0,36			0,36	1,08
	Ն-2 (10 հարկ)	1,60			1,60	0,72			0,72	2,32
	Ն-3 (10 հարկ)	1,38			1,38	0,72			0,72	2,10
	Ն-4 (10 հարկ)	1,37			1,37	0,72			0,72	2,09
	Ն-5 (10 հարկ)	1,39			1,39	0,72			0,72	2,10
	Ն-6 (10 հարկ)	1,60			1,60	0,72			0,72	2,32
	Ն-7 (10 հարկ)	0,72			0,72	0,36			0,36	1,08
ԿԵՆ. ծախս ծ-1 (59 ԳՏ)	—			—	1,49			1,49	1,49	

ԴՈՂԱԿԻ ԵՎ ՊԱՏՈՒՆԱԿԱՆԱՏԵՑ ԱՄՐԱՆԱՅԷԶ

№	ՏԵՍԱԿԱՆՈՒՄԸ	ՉԱՄԿՈՐ B x H	ՊԱՆԿԱՆ ԿԱՆԱԿ	ՄԱԿԵՐԵՍ				ԸՆԴՈՓԱ ՄԱԿԵՐ	ԱՄԲՈՓԱ ԾԱԽՍԻ
				1 ՆԱՏ		ՈՇԱԿԱՆԱՅԷԶ			
				ԲԱՅԱՆՈՂ	ԳՐԱՅԻՆ	ԲԱՅԱՆՈՂ	ԳՐԱՅԻՆ		
—	—	—	ՄՄ.	ՀԱՏ.	Բ.Մ.	Բ.Մ.	Բ.Մ.	Բ.Մ.	Բ.Մ.
	ԱՐՏԱԲԷՆ ԱԿՏԱԶԱԿԱՆ ԴՊՈՂ ԵՐԵՎԱՆԱՅԻՆ ԱՊՑ-ՆՅԱՐԵՐՈՂ								
1.	ԱԿՏԱԶԱԿԱՆ ԴՊՈՂ	ԱՄԴ-1	1400x2100	4	2,94	—	11,76	—	11,76
	ԱԿՏԱԶԱԿԱՆԱՏԵՑ ՊԱՏՈՒՆԱԿ								
1.	Ապիստակ ծախս	ԱՄԴ-1	1500x600	6	0,30	0,30	1,80	3,60	5,40

ՊԱՅՄԱՆԱԳԻՐ ԵՐ- ՊԸԱՇՁԲ-15/60

Երևան քաղաքի Էրեբունի վարչական շրջանի հ.69 մանկապարտեզի հիմնամորթոգման մախագմանախառնվային փաստաթղթերի կազմում

Ճարտարապետաշինարարական մաս			ՓՈՒԼ	ԹԵՐԹ	ԹԵՐԹԵՐ
Ա.Ն.	ՃՇ-29	29			

ԱՄՐԱՆԻ ԾԱԽՍԻ ԱՄՓՈՓԱԳԻՐ ՄԵԿ
ՏԱՐԻՆԻ ՀԱՄԱՐ ԵՎ ՆԿՈՒՂԱՅԻՆ ՀԱՐԿՈՒՄ
ԴՈՒՆԵՐԻ ԵՎ ՊԱՏՈՒՆԱԿԱՆԱՏԵՑ
ՄԱՍՆԱԳՐԵՐ

«Տրանսմախագի» ՓԲԸ
Երևան 2015թ.

II. ՆԵՐՔԻՆ ԻՆԺԵՆԵՐԱԿԱՆ ՑԱՆՑԵՐ

ՏԱՔ ԶՐԱՄԱՏԱԿԱՐԱՐՈՒՄ

ԳԾԱԳՐԵՐԻ ԱՆՎԱՆԱՅԱՆԿ

№№ Ը/4	ԳԾԱԳՐԵՐ ԱՆՎԱՆ ՈՒՄԸ	ՄԱԿՆԻՉ
1	ԳԼԽԱՄԱՍԱՅԻՆ ԹԵՐԹ	Ջ-1
2	I ՀԱՐԿԻ ՀԱՏԱԿԱԳԻԾ	Ջ-2
3	II ՀԱՐԿԻ ՀԱՏԱԿԱԳԻԾ	Ջ-3
4	ՏԱՔ ՋՐԱՄԱՏԱԿԱՐԱՐՄԱՆ ԺԱՆՇԷ ՏԱՐԱԾԱԿԱՆ ՈՒՐԱԿԱԳԵԾ ԱՄ:100	Ջ-4
5	ԱԾԽԱՏԱՆՔԱՅԻՆ ԾԱՂԱԼՆԵՐ	Ջ-5

ՊԱՅՄԱՆ ՆՇԱՆՆԵՐ

	ՏԱՔ ՋՐԱԳԻԾ
	ՋՐԱԳԻԾ
	ՀԱԿԱՏՐԴԵՀԱՅԻՆ ԾՈՐԱԿ
	ՏԱՔ ՋՐԻ ԿԱՆՓՆԱԿ
	ԼԿԱՅԱՐԱՆ
	ԽՈՏԱՆՈՑԱԿՈՇՔ
	ՋՐԵԳԱՐԱՆԱԿՈՇՔ

ԲԱՅԱՏՐԱԳԻՐ

- 1- Մանկապարտեզը չունի կենտրոնացված տաք ջրամատակարարման համակարգ։
 - 2- Շենքի ներսում 8 տեղ գոյություն ունեն հակադեղմային ծորակներ, որոնցից 4-ը խանգարում 5 երեխաների տեղաշարժին։ 8 ծորակները չունեն արհեստական փողարկներ, հրդեհ ծորակներ։ 6 ծորակները նորի փոխարինման կարիք ունեն։
 - 3- Նաստատված նախագծային առաջադրանքի համապիտանում 5 I և II մասնաշենքերի ներսի ընդհանուր և խմբերի խոհանոցներում, ինչպես նաև լվացարանների համար ստեղծել կենտրոնացված տաք ջրամատակարարման համակարգեր։
 - 4- Բոլոր լվացարանների և խոհանոցակոնֆերի ծորակները և խստնիները չեն աշխատում, որի պատճառով փոխարինվում են նոր - խստնիներով։
 - 5- Յուրաքանչյուրի վրայի լվացման տակառիկները միջին տեղանքում և փակող կաժմաները չեն աշխատում։ Նախատեսվում 5 ապամոնոպոլիզացված տակառիկներ և մոնոպոլիզացված տակառիկներ իրենց միջ բոլոր սարքավորումներով։
 - 6- Մանկապարտեզի յուրաքանչյուր մասնաշենքի համայն պահանջվող տաք ջրի առավելագույն քանակը կազմում 5 2,0 լ/վրկ, իսկ պահանջվող ջերմության քանակը՝ 60 000 կԿԿԼ/ժամ։
- Համակարգը շահագործելուց առաջ անհրաժեշտ է փորցարկել, լվանալ և արտաքինը բերանաբերել։

Առկա նախագծով մոնոպոլիզացվող աշխատանքները կապարձակվում են մանկապարտեզի կունենա հոսանքի և անխափան աշխատող ցածր ջրամատակարարման համակարգ։

ՊԱՅՄԱՆԱԳԻՐ ԵՐ- ՊԸԱՇՁԲ-15/60					
Երևան քաղաքի Էրեբունի վարչական շրջանի հ.69 մանկապարտեզի հիմնամոնոպոլիզացված մախագծամախառնվալի մատակարարների կազմում					
Տաք ջրամատակարարում				ՓՈՒԼ	ԹԵՐԹ
				Ա.Ն.	ՏՁ-1
ԳԼԽԱՄԱՍԱՅԻՆ ԹԵՐԹ				«Տրանսմախագի» ՓԲԸ	
				Երևան	
				2015թ.	

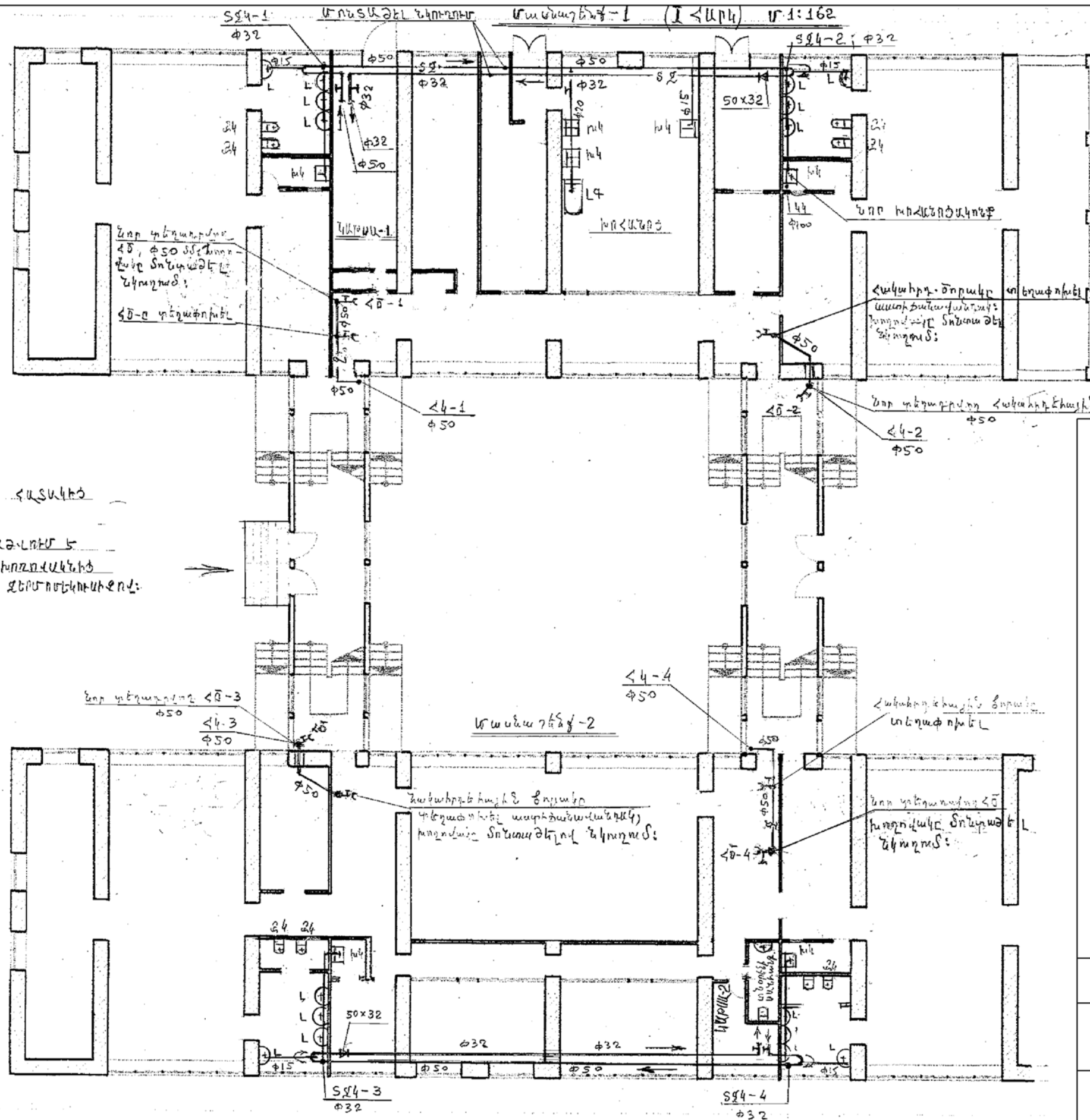

ԾԱՆՈԹՈՒԹՅՈՒՆ

- 1- ՀԱՎԱԿՐԵԿԱՅԻՆ ԾՈՌԱԿՆԵՐ ՏԵՂԱԴՐԵԼ ՀԱՏԱԿԻՑ
1,35Կ ԲԱՐՁՐՈՒԹՅԱՆ ԿՐԱ
- 2- ՏԱՔ ՔՐԱՄԱՏԱԿԱՐԱՐՄԱՆ ՓԱՆՅՈՒՆ ԿՐԱՆԻՍԿԱՆԻՍ 5
ՅՈՒՆԻՎԵՐՍԻՏԵՏԻ ՊՈԼԻԴՐՈՂԻԿԵՆ ԽՈՐՈԴԱԿՆԻՑ
ԵՎ ՋԵՐՄԱՆԵԿՈՒՄԱՑՎՈՐ 5 ՊԱՐՈՒԼԵՆԵ ՋԵՐՄԱՆԵԿՈՒՄԵՆԸ:

--	--	--	--	--	--	--	--	--	--	--	--	--	--	--	--	--	--	--	--	--	--	--	--	--	--	--	--	--	--	--	--	--	--	--	--	--	--	--	--	--	--	--	--	--	--	--	--	--	--	--	--	--	--	--	--	--	--	--	--	--	--	--	--	--	--	--	--	--	--	--	--	--	--	--	--	--	--	--	--	--	--	--	--	--	--	--	--	--	--	--	--	--	--	--	--	--	--	--	--	--	--	--	--	--	--	--	--	--	--	--	--	--	--	--	--	--	--	--	--	--	--	--	--	--	--	--	--	--	--	--	--	--	--	--	--	--	--	--	--	--	--	--	--	--	--	--	--	--	--	--	--	--	--	--	--	--	--	--	--	--	--	--	--	--	--	--	--	--	--	--	--	--	--	--	--	--	--	--	--	--	--	--	--	--	--	--	--	--	--	--	--	--	--	--	--	--	--	--	--	--	--	--	--	--	--	--	--	--	--	--	--	--	--	--	--	--	--	--	--	--	--	--	--	--	--	--	--	--	--	--	--	--	--	--	--	--	--	--	--	--	--	--	--	--	--	--	--	--	--	--	--	--	--	--	--	--	--	--	--	--	--	--	--	--	--	--	--	--	--	--	--	--	--	--	--	--	--	--	--	--	--	--	--	--	--	--	--	--	--	--	--	--	--	--	--	--	--	--	--	--	--	--	--	--	--	--	--	--	--	--	--	--	--	--	--	--	--	--	--	--	--	--	--	--	--	--	--	--	--	--	--	--	--	--	--	--	--	--	--	--	--	--	--	--	--	--	--	--	--	--	--	--	--	--	--	--	--	--	--	--	--	--	--	--	--	--	--	--	--	--	--	--	--	--	--	--	--	--	--	--	--	--	--	--	--	--	--	--	--	--	--	--	--	--	--	--	--	--	--	--	--	--	--	--	--	--	--	--	--	--	--	--	--	--	--	--	--	--	--	--	--	--	--	--	--	--	--	--	--	--	--	--	--	--	--	--	--	--	--	--	--	--	--	--	--	--	--	--	--	--	--	--	--	--	--	--	--	--	--	--	--	--	--	--	--	--	--	--	--	--	--	--	--	--	--	--	--	--	--	--	--	--	--	--	--	--	--	--	--	--	--	--	--	--	--	--	--	--	--	--	--	--	--	--	--	--	--	--	--	--	--	--	--	--	--	--	--	--	--	--	--	--	--	--	--	--	--	--	--	--	--	--	--	--	--	--	--	--	--	--	--	--	--	--	--	--	--	--	--	--	--	--	--	--	--	--	--	--	--	--	--	--	--	--	--	--	--	--	--	--	--	--	--	--	--	--	--	--	--	--	--	--	--	--	--	--	--	--	--	--	--	--	--	--	--	--	--	--	--	--	--	--	--	--	--	--	--	--	--	--	--	--	--	--	--	--	--	--	--	--	--	--	--	--	--	--	--	--	--	--	--	--	--	--	--	--	--	--	--	--	--	--	--	--	--	--	--	--	--	--	--	--	--	--	--	--	--	--	--	--	--	--	--	--	--	--	--	--	--	--	--	--	--	--	--	--	--	--	--	--	--	--	--	--	--	--	--	--	--	--	--	--	--	--	--	--	--	--	--	--	--	--	--	--	--	--	--	--	--	--	--	--	--	--	--	--	--	--	--	--	--	--	--	--	--	--	--	--	--	--	--	--	--	--	--	--	--	--	--	--	--	--	--	--	--	--	--	--	--	--	--	--	--	--	--	--	--	--	--	--	--	--	--	--	--	--	--	--	--	--	--	--	--	--	--	--	--	--	--	--	--	--	--	--	--	--	--	--	--	--	--	--	--	--	--	--	--	--	--	--	--	--	--	--	--	--	--	--	--	--	--	--	--	--	--	--	--	--	--	--	--	--	--	--	--	--	--	--	--	--	--	--	--	--	--	--	--	--	--	--	--	--	--	--	--	--	--	--	--	--	--	--	--	--	--	--	--	--	--	--	--	--	--	--	--	--	--	--	--	--	--	--	--	--	--	--	--	--	--	--	--	--	--	--	--	--	--	--	--	--	--	--	--	--	--	--	--	--	--	--	--	--	--	--	--	--	--	--	--	--	--	--	--	--	--	--	--	--	--	--	--	--	--	--	--	--	--	--	--	--	--	--	--	--	--	--	--	--	--	--	--	--	--	--	--	--	--	--	--	--	--	--	--	--	--	--	--	--	--	--	--	--	--	--	--	--	--	--	--	--	--	--	--	--	--	--	--	--	--	--	--	--	--	--	--	--	--	--	--	--	--	--	--	--	--	--	--	--	--	--	--	--	--	--	--	--	--	--	--	--	--	--	--	--	--	--	--	--	--	--	--	--	--	--	--	--	--	--	--	--	--	--	--	--	--	--	--	--	--	--	--	--	--	--	--	--	--	--	--	--	--	--	--	--	--	--	--	--	--	--	--	--	--	--	--	--	--	--	--	--	--	--	--	--	--	--	--	--	--	--	--	--	--	--	--	--	--	--	--	--	--	--	--	--	--	--	--	--	--	--	--	--	--	--	--	--	--	--	--	--	--	--	--	--	--	--	--	--	--	--	--	--	--	--	--	--	--	--	--	--	--	--	--	--	--	--	--	--	--	--	--	--	--	--	--	--	--	--	--	--	--	--	--	--	--	--	--	--	--	--	--	--	--	--	--	--	--	--	--	--	--	--	--	--	--	--	--	--	--	--	--	--	--	--	--	--	--	--	--	--	--	--	--	--	--	--	--	--	--	--	--	--	--	--	--	--	--	--	--	--	--	--	--	--	--	--	--	--	--	--	--	--	--	--	--	--	--	--	--	--	--	--	--	--	--	--	--	--	--	--	--	--	--	--	--	--	--	--	--	--	--	--	--	--	--	--	--	--	--	--	--	--	--	--	--	--	--	--	--	--	--	--	--	--	--	--	--	--	--	--	--	--	--	--	--	--	--	--	--	--	--	--	--	--	--	--	--	--	--	--	--	--	--	--	--	--	--	--	--	--	--	--	--	--	--	--	--	--	--	--	--	--	--	--	--	--	--	--	--	--	--	--	--	--	--	--	--	--	--	--	--	--	--	--	--	--	--	--	--	--	--	--	--	--	--	--	--	--	--	--	--	--	--	--	--	--	--	--	--	--	--	--	--	--	--	--	--	--	--	--	--	--	--	--	--	--	--	--	--	--	--	--	--	--	--	--	--	--	--	--	--	--	--	--	--	--	--	--	--	--	--	--	--	--	--	--	--	--	--	--	--	--	--	--	--	--	--	--	--	--	--	--	--	--	--	--	--	--	--	--	--	--	--	--	--	--

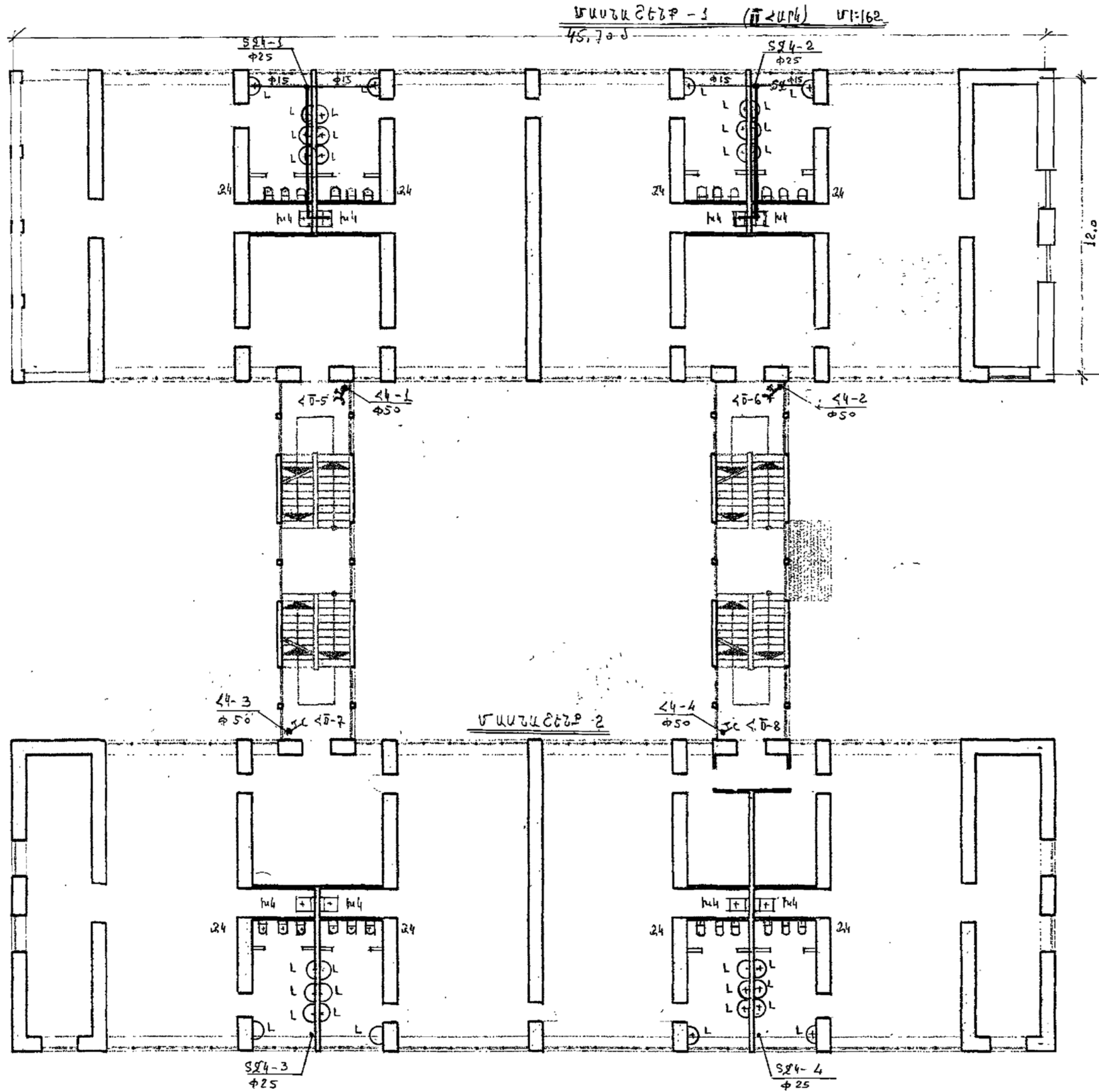

--	--	--	--	--	--	--	--	--	--	--	--	--	--	--	--	--	--	--	--	--	--	--	--	--	--	--	--	--	--	--	--	--	--	--	--	--	--	--	--	--	--	--	--	--	--	--	--	--	--	--	--	--	--	--	--	--	--	--	--	--	--	--	--	--	--	--	--	--	--	--	--	--	--	--	--	--	--	--	--	--	--	--	--	--	--	--	--	--	--	--	--	--	--	--	--	--	--	--	--	--	--	--	--	--	--	--	--	--	--	--	--	--	--	--	--	--	--	--	--	--	--	--	--	--	--	--	--	--	--	--	--	--	--	--	--	--	--	--	--	--	--	--	--	--	--	--	--	--	--	--	--	--	--	--	--	--	--	--	--	--	--	--	--	--	--	--	--	--	--	--	--	--	--	--	--	--	--	--	--	--	--	--	--	--	--	--	--	--	--	--	--	--	--	--	--	--	--	--	--	--	--	--	--	--	--	--	--	--	--	--	--	--	--	--	--	--	--	--	--	--	--	--	--	--	--	--	--	--	--	--	--	--	--	--	--	--	--	--	--	--	--	--	--	--	--	--	--	--	--	--	--	--	--	--	--	--	--	--	--	--	--	--	--	--	--	--	--	--	--	--	--	--	--	--	--	--	--	--	--	--	--	--	--	--	--	--	--	--	--	--	--	--	--	--	--	--	--	--	--	--	--	--	--	--	--	--	--	--	--	--	--	--	--	--	--	--	--	--	--	--	--	--	--	--	--	--	--	--	--	--	--	--	--	--	--	--	--	--	--	--	--	--	--	--	--	--	--	--	--	--	--	--	--	--	--	--	--	--	--	--	--	--	--	--	--	--	--	--	--	--	--	--	--	--	--	--	--	--	--	--	--	--	--	--	--	--	--	--	--	--	--	--	--	--	--	--	--	--	--	--	--	--	--	--	--	--	--	--	--	--	--	--	--	--	--	--	--	--	--	--	--	--	--	--	--	--	--	--	--	--	--	--	--	--	--	--	--	--	--	--	--	--	--	--	--	--	--	--	--	--	--	--	--	--	--	--	--	--	--	--	--	--	--	--	--	--	--	--	--	--	--	--	--	--	--	--	--	--	--	--	--	--	--	--	--	--	--	--	--	--	--	--	--	--	--	--	--	--	--	--	--	--	--	--	--	--	--	--	--	--	--	--	--	--	--	--	--	--	--	--	--	--	--	--	--	--	--	--	--	--	--	--	--	--	--	--	--	--	--	--	--	--	--	--	--	--	--	--	--	--	--	--	--	--	--	--	--	--	--	--	--	--	--	--	--	--	--	--	--	--	--	--	--	--	--	--	--	--	--	--	--	--	--	--	--	--	--	--	--	--	--	--	--	--	--	--	--	--	--	--	--	--	--	--	--	--	--	--	--	--	--	--	--	--	--	--	--	--	--	--	--	--	--	--	--	--	--	--	--	--	--	--	--	--	--	--	--	--	--	--	--	--	--	--	--	--	--	--	--	--	--	--	--	--	--	--	--	--	--	--	--	--	--	--	--	--	--	--	--	--	--	--	--	--	--	--	--	--	--	--	--	--	--	--	--	--	--	--	--	--	--	--	--	--	--	--	--	--	--	--	--	--	--	--	--	--	--	--	--	--	--	--	--	--	--	--	--	--	--	--	--	--	--	--	--	--	--	--	--	--	--	--	--	--	--	--	--	--	--	--	--	--	--	--	--	--	--	--	--	--	--	--	--	--	--	--	--	--	--	--	--	--	--	--	--	--	--	--	--	--	--	--	--	--	--	--	--	--	--	--	--	--	--	--	--	--	--	--	--	--	--	--	--	--	--	--	--	--	--	--	--	--	--	--	--	--	--	--	--	--	--	--	--	--	--	--	--	--	--	--	--	--	--	--	--	--	--	--	--	--	--	--	--	--	--	--	--	--	--	--	--	--	--	--	--	--	--	--	--	--	--	--	--	--	--	--	--	--	--	--	--	--	--	--	--	--	--	--	--	--	--	--	--	--	--	--	--	--	--	--	--	--	--	--	--	--	--	--	--	--	--	--	--	--	--	--	--	--	--	--	--	--	--	--	--	--	--	--	--	--	--	--	--	--	--	--	--	--	--	--	--	--	--	--	--	--	--	--	--	--	--	--	--	--	--	--	--	--	--	--	--	--	--	--	--	--	--	--	--	--	--	--	--	--	--	--	--	--	--	--	--	--	--	--	--	--	--	--	--	--	--	--	--	--	--	--	--	--	--	--	--	--	--	--	--	--	--	--	--	--	--	--	--	--	--	--	--	--	--	--	--	--	--	--	--	--	--	--	--	--	--	--	--	--	--	--	--	--	--	--	--	--	--	--	--	--	--	--	--	--	--	--	--	--	--	--	--	--	--	--	--	--	--	--	--	--	--	--	--	--	--	--	--	--	--	--	--	--	--	--	--	--	--	--	--	--	--	--	--	--	--	--	--	--	--	--	--	--	--	--	--	--	--	--	--	--	--	--	--	--	--	--	--	--	--	--	--	--	--	--	--	--	--	--	--	--	--	--	--	--	--	--	--	--	--	--	--	--	--	--	--	--	--	--	--	--	--	--	--	--	--	--	--	--	--	--	--	--	--	--	--	--	--	--	--	--	--	--	--	--	--	--	--	--	--	--	--	--	--	--	--	--	--	--	--	--	--	--	--	--	--	--	--	--	--	--	--	--	--	--	--	--	--	--	--	--	--	--	--	--	--	--	--	--	--	--	--	--	--	--	--	--	--	--	--	--	--	--	--	--	--	--	--	--	--	--	--	--	--	--	--	--	--	--	--	--	--	--	--	--	--	--	--	--	--	--	--	--	--	--	--	--	--	--	--	--	--	--	--	--	--	--	--	--	--	--	--	--	--	--	--	--	--	--	--	--	--	--	--	--	--	--	--	--	--	--	--	--	--	--	--	--	--	--	--	--	--	--	--	--	--	--	--	--	--	--	--	--	--	--	--	--	--	--	--	--	--	--	--	--	--	--	--	--	--	--	--	--	--	--	--	--	--	--	--	--	--	--	--	--	--	--	--	--	--	--	--	--	--	--	--	--	--	--	--	--	--	--	--	--	--	--	--	--	--	--	--	--	--	--	--	--	--	--	--	--	--	--	--	--	--	--	--	--	--	--	--	--	--	--	--	--	--	--	--	--	--	--	--	--	--	--	--	--	--	--	--	--	--	--	--	--	--	--	--	--	--	--	--	--	--	--	--	--	--	--	--	--	--	--	--	--	--	--	--	--	--	--	--	--	--	--	--	--	--	--	--	--	--	--	--	--	--	--	--	--	--	--	--	--	--	--	--	--	--	--	--	--	--	--	--	--	--	--	--	--	--	--	--	--	--	--	--	--	--	--	--	--	--	--	--	--	--	--	--	--	--	--	--	--	--	--	--	--	--	--	--	--	--	--	--	--	--	--	--	--	--	--	--	--	--	--	--	--	--	--	--	--	--	--	--	--	--	--	--	--	--	--	--	--	--	--	--	--	--	--	--	--	--	--	--	--	--	--	--	--	--	--	--	--	--	--	--	--	--	--	--	--	--	--	--	--	--	--	--	--	--	--	--	--	--	--	--	--	--	--	--	--	--	--	--	--	--

ՄԱՍՆԱԾԵՆՔ-1: ՏԱՔ ԶԻԻ ՑԱՆՅԻ ՏԱՐԱԾԱԿԱՆ ՈՒՐԱԳԻԾ Մ 1:100

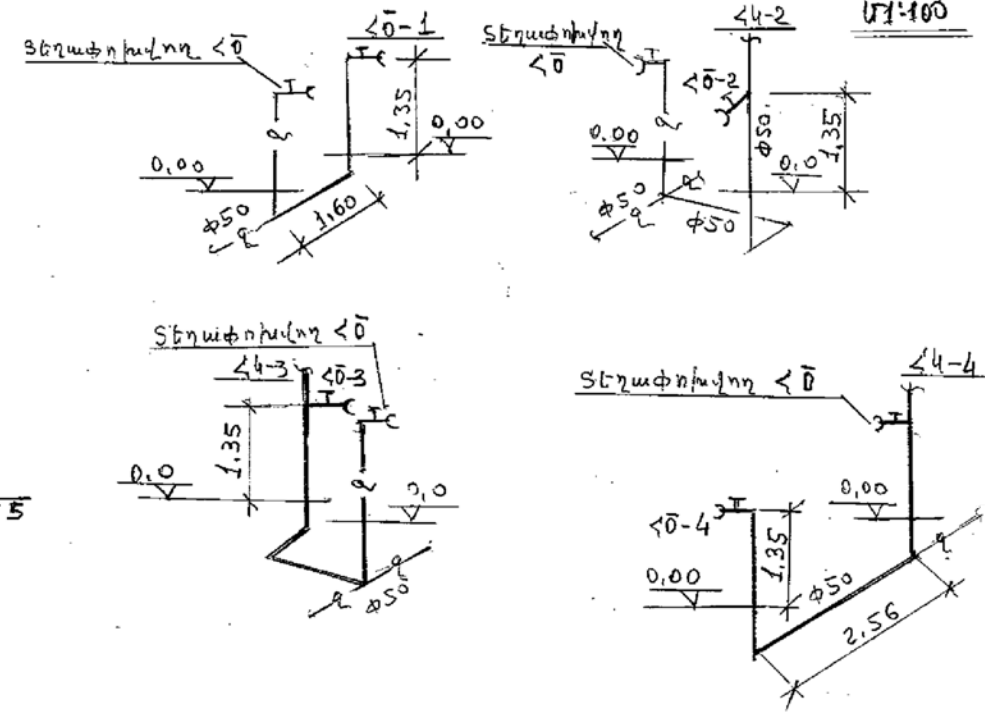
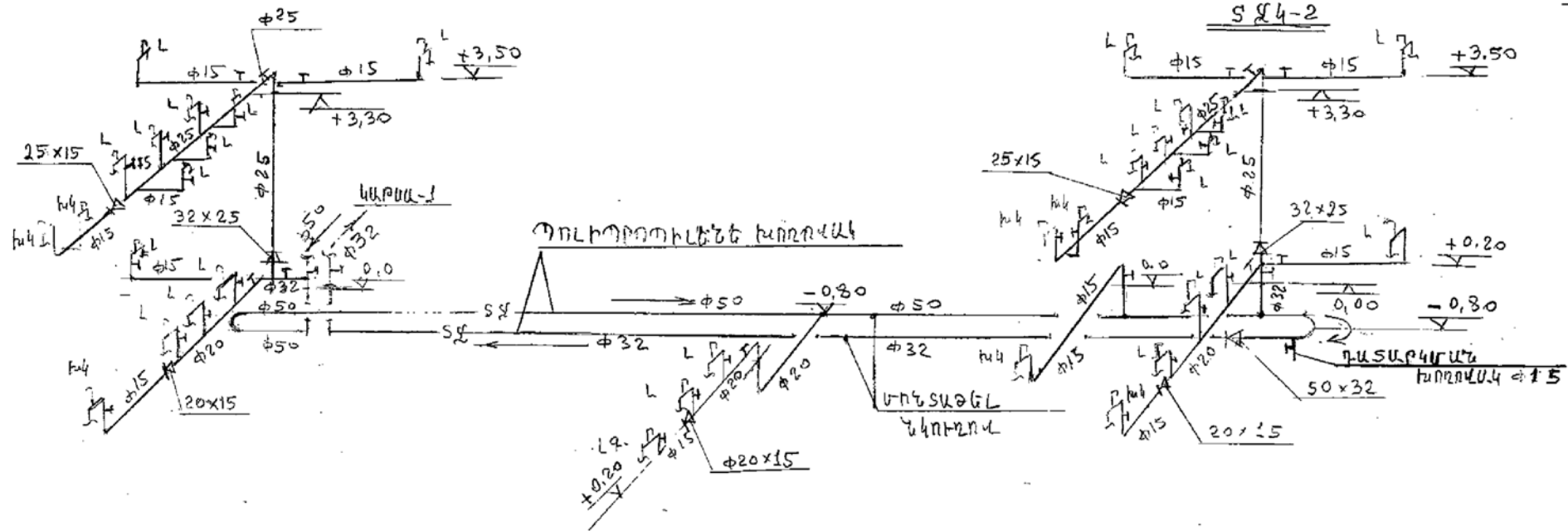

ՄԱՍՆԱԾԵՆՔ-2: ՏԱՔ ԶԻԻ ՑԱՆՅԻ ՏԱՐԱԾԱԿԱՆ ՈՒՐԱԳԻԾ Մ 1:100

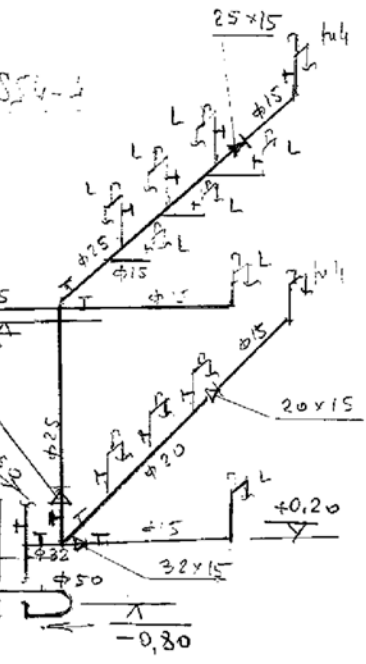
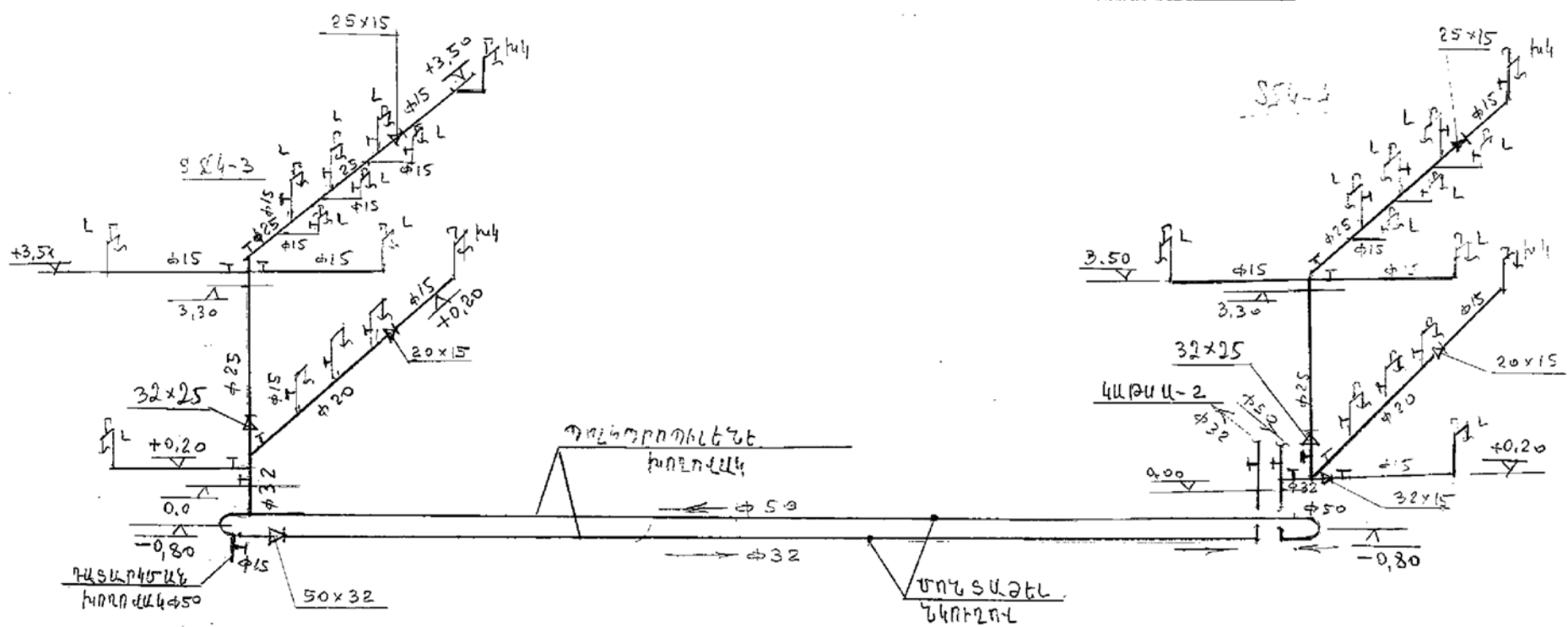

ՊԱՅՄԱՆԱԳԻՐ ԵՔ- ՊԸԱՇՁԲ-15/60			
Երևան քաղաքի Էրեբունի վարչական շրջանի հ.69 մանկապարտեզի հիմնանորոգման նախագծամասի հաշվառման փաստաթղթերի կազմում			
Տաք ջրամատակարարում	ՓՈՒԼ	ԹԵՐԹ	ԹԵՐԹԵՐ
	Ա.Ն.	ՏՁ-4	5
ՏԱՔ ԶՐԱՄԱՏԱԿԱՐԱՐՄԱՆ ՑԱՆՅԻ ՏԱՐԱԾԱԿԱՆ ՈՒՐԱԳԻԾ Մ 1:100		«Տրանսնախագիծ» ՓԲԸ Երևան 2015թ.	
Ի.Տ.Բ. պետ	Մուրադյան Հ.		
Ն.Գ.Ճ.	Մովսիսյան Ս.		
Կազմեց	Ղազարյան Ս.		

I.Ապամոնտաժման աշխատանքներ			
1	Ջրի ծորակների ապամոնտաժում Փ15մմ	հատ	48,0
2	Խառնիչների ապամոնտաժում Փ15մմ	հատ	14,0
3	Զուգարանակոնքերի վրայի լվացման տակառիկի ապամոնտաժում	հատ	32,0
II.Մոնտաժման աշխատանքներ			
4	Պոլիպրոպիլենե խողովակ ֆուգայի միջուկով Փ50x4.6մմ,(P=10մթն) ներառյալ ձևավոր մասերի տեղադրումը, փորձարկմամբ և ախտահանմամբ	մ	40,0
5	Պոլիպրոպիլենե խողովակների ֆուգայի միջուկով մոնտաժում պատի մեջ Փ32x2,3մմ (P=10մթն) ներառյալ ձևավոր մասերի տեղադրումը, փորձարկմամբ և ախտահանմամբ	մ	40,0
6	Նույնը, Փ25x2,3մմ (P=10մթն) ներառյալ ձևավոր մասերի տեղադրումը, փորձարկմամբ և ախտահանմամբ	մ	36,0
7	Նույնը, Փ20x1,9մմ (P=10մթն) ներառյալ ձևավոր մասերի տեղադրումը, փորձարկմամբ և ախտահանմամբ	մ	23,0
8	Նույնը, Փ15x1,5մմ (P=10մթն) ներառյալ ձևավոր մասերի տեղադրումը, փորձարկմամբ և ախտահանմամբ	մ	54,0
9	խողովակների ջերմամեկուսացում ռետինե պատյանով (193գծմ)	մ ²	19,3
10	Ռետինե մեկուսիչ խողովակի արժեքը Փ50մմ	մ	40,0
11	Ռետինե մեկուսիչ խողովակի արժեքը Փ32մմ	մ	40,0
12	Ռետինե մեկուսիչ խողովակի արժեքը Փ25մմ	մ	36,0
13	Նույնը, Փ20մմ	մ	23,0
14	Նույնը, Փ15մմ	մ	54,0
15	Չժամգոտվող պողպատից խոհանոցակոնք 2 բաժանմունքով /700x500/մմ	հատ	1,0
16	Երկաթբետոնե ծածկերում անցքերի շաղափում Փ50մմ և ամրացում խողովակների մոնտաժումից հետո	հատ	10
17	Պատերում անցքերի շաղափում Փ50մմ	հատ	12
18	Պատերում անցքերի լցափակում Փ50մմ	հատ	12
19	Զուգարանակոնքի վրայի նոր լվացման տակառիկի տեղադրում իրեն միջի բոլոր նոր սարքավորումներով	կ-տ	32
20	Պոլիէթիլենե անկյունակներ Փ50մմ	հատ	1
21	Պոլիէթիլենե սիֆոն Փ50մմ	հատ	1
22	Բրոնզե պարուրակավոր փական Փ50մմ	հատ	2
23	Բրոնզե պարուրակավոր փական Փ32մմ	հատ	4
24	Բրոնզե պարուրակավոր փական Փ25մմ	հատ	4
25	Նույնը, Փ20մմ	հատ	4
26	Նույնը, Փ15մմ	հատ	2
27	ճկուն խողովակներ Փ15մմ, L=0,4մ	հատ	2
28	Նիկելապատ բրոնզե խառնիչ Փ15մմ	կ-տ	63
29	Պոլիպրոպիլենային ձևավոր մասեր Փ50--Փ15	հատ	8,5

III. Հակահրդեհային ծորակների մոնտաժման աշխատանքներ			
30	Պողպատե խողովակների ապամոնտաժում Փ50մմ	մ	14,0
31	Փականով հակահրդեհային ծորակների ապամոնտաժում Փ50մմ	հատ	8,0
32	Պողպատե էլեռակցված խողովակ Փ57x3,0մմ	մ	25,0
33	Պողպատե ձևավոր մասեր Փ50	կգ	8,5
34	Պողպատե խողովակների յուղաներկում	մ ²	15,0
35	Հակահրդեհային արկղ մետաղական 540*650*230մմ	հատ	8
36	Հրշեջ փողակ Փ50մմ	հատ	8
37	Հակահրդեհային հրշեջ ծորակ փականով Փ50մմ	հատ	6
38	ճկուն հրշեջ խողովակ Փ50մմ,L=20մ	հատ	8
39	Կտրում, միացում գոյություն ունեցող ջրագծին Փ50մմ	տեղ	5
40	Պողպատե խողովակների փորձարկում Փ57մմ	մ	25,0
41	Երկաթբետոնե ծածկերում անցքերի շաղափում Փ50մմ և ամրացում խողովակների մոնտաժումից հետո L=0.3մ	հատ	3
42	Պատերում անցքերի շաղափում Փ50մմ	հատ	5
43	Պատերում անցքերի լցափակում Փ50մմ	հատ	5
44	III կարգի գրունտի մշակում ձեռքով և հետլիցք, խտացումով	մ ³	1,20

						ՊԱՅՄԱՆԱԳԻՐ ԵՔ- ՊԸԱՇՁԲ-15/60			
						Երևան քաղաքի Էրեբունի վարչական շրջանի հ.69 մանկապարտեզի հիմնամորթզման նախագծանախահաշվային փաստաթղթերի կազմում			
						Տաք ջրամատակարարում	ՓՈՒԼ	ԹԵՐԹ	ԹԵՐԹԵՐ
							Ա.Ն.	ՏՋ-5	5
	Ի.Տ.Բ. պետ	Մուքանյան Հ.				ԱՇԽԱՏԱՆՔԱՅԻՆ ԾԱԿԱՆՆԵՐ	«Տրանսնախագիծ» ՓԲԸ		
	Ն.Գ.Ճ.	Մովսիսյան Ս.					Էռնամ		
	Կազմեց	Ղազարյան Ս.					2015թ.		

III. ՆԵՐՔԻՆ ԻՆԺԵՆԵՐԱԿԱՆ ՑԱՆՑԵՐ

ՋԵՌՈՒՑՈՒՄ ԵՎ ՕԴԱՓՈԽՈՒԹՅՈՒՆ

ԳԾԱԳՐԵՐԻ ԱՆՎԱՆԱՑԱՆԿ				
NN	Անվանում			Մակնիշ
1	Ընդհանուր տվյալներ			ԶՕ-1
2	Առաջին հարկի հատակագիծ			ԶՕ-2
3	Երկրորդ հարկի հատակագիծ			ԶՕ-3
4	Զեղնահարկի հարկի ֆրագմենտ և ԱՀ-1 համակարգի սխեմա			ԶՕ-4
<div>ԸՆԴՀԱՆՈՒՐ ՑՈՒՑՈՒՄՆԵՐ</div> <p>Երևան քաղաքի Էրեբունի վարչական շրջանի հ.69 մանկապարտեզի վերանորոգման նախագիծը կատարված է համաձայն նախագծային առաջադրանքի և շինարարական գծագրերի հիման վրա:</p> <p>Համաձայն նախագծային առաջադրանքի իրականացված է փակվող պատշգամբերի ջեռուցումը: Այնտեղ պատուհանների տակ տեղադրվում են այլումինե սեկցիոն մարտկոցներ 500մմ բարձրությամբ և պոլիպրոպիլենե խողովակներով միացվում գոյություն ունեցող ջեռուցման կանգնակներին:Մարտկոցների բոլոր առբերիչների վրա տեղադրվում են անջատիչ և կարգավորիչ փականներ: Օդահեռացումը համակարգից իրականացվում է ավտոմատ օդահան փականի միջոցով: Խոհանոցի օդափոխությունը կազմակերպվում է ԱՀ-1 արտածման համակարգի միջոցով:</p> <p>Խոհանոցի սալօջախների վրա տեղադրվում են տեխնոլոգիական զոնտեր, որոնք միացվում են կենտրոնախույս օդափոխիչին BEHTC BKП 4E 600x350: Պահեստի օդափոխությունը իրականացվում է Ariett Habitat LL առանցքային օդափոխիչների միջոցով:</p> <p>Կառսայատան օդափոխությունը իրականացվում է Ariett Habitat LL և Vortice օդափոխիչների միջոցով:</p>				
7	Օդատար ցինկապատ թիթեղից ուղղանկյուն			
	կտրվածքի b=0.5 250x250	մ²	6.0	
8	Նույնը b=0.6 400x250	մ²	3.0	
9	Նույնը b=0.6 400x300	մ²	9.0	
10	Ցինկապատ թիթեղ b=0.8 տեխնոլոգիական զոնտերի			
		մ²	11.0	
Պահեստների և կաթսայատների օդափոխություն				
1	Առանցքային օդափոխիչ Vortike 150/6"Р	կոմպլ.	1	
2	Առանցքային օդափոխիչ Ariett Habitat LL 20/75	կոմպլ.	2	
3	Առանցքային օդափոխիչ Ariett Habitat LL 45/135	կոմպլ.	2	

ՆՅՈՒԹԵՐԻ ՄԱՍՆԱԳԻՐ				
NN	ԱՆՎԱՆՈՒՄ	ՉԱՓԻ ՄԻԱՎՈՐ	ՔԱՆԱԿ	ԾԱՆՈԹՈՒԹՅՈՒՆ
1	2	3	4	5
Զեռուցում				
1	Այլումինե սեկցիոն մարտկոց H=500մմ	սեկց	60	
2	Զերմակարգավորիչ փական Ø15	հատ	6	
3	Անջատիչ փական ϕ15	հատ	6	
4	Ավտոմատ օդահան փական ϕ15	հատ	6	
5	Պոլիպրոպիլենե խողովակ ϕ20x1.9(ϕ15)	մ	20.0	
6	Պոլիպրոպիլենե խողովակ ϕ25x2.3(ϕ20)	մ	40.0	
7	Ֆիտինգներ			
ա	└ 15	հատ	24	
բ	└ 20	հատ	6	
դ	15x15x20	հատ	4	
զ	20x15x20	հատ	4	
կ	20x20x20	հատ	2	
Օդափոխություն				
Ա1				
1	Կենտրոնախույս օդափոխիչ BEHTC BKП 4E 600x350			
	Q=2000մ³/ժ H=310Պա N=0.47կվտ	կոմպլ.	1	
2	Աղմկախլացուցիչ CP600x350	հատ	1	
3	Ճկուն ներդիր BBГ600x350	հատ	2	
4	Ճաղավանդակներ 200x100(հ)	հատ	4	
5	Դրոսեկ-կլապան ДКСп-04 250x250	հատ	3	
6	Ցանց մետաղական լարից 5x5 քայլով	մ²	0.15	

					ՊԱՅՄԱՆԱԳԻՐ ԵՔ- ՊԸԱՇՁՔ-15/60			
					Երևան քաղաքի Էրեբունի վարչական շրջանի հ.69 մանկապարտեզի հիմնամորթզման նախագծանախահաշվային փաստաթղթերի կազմում			
					Զեռուցում և օդափոխություն		ՓՈՒԼ	ԹԵՐԹ
							Ա.Ն.	ԶՕ-1
					Ընդհանուր տվյալներ		<< Տրանսնախագիծ>> ՓԲԸ	
	Ի.Տ.Բ.պետ	Սուլթանյան Հ.						
	Ն.Գ.Ճ.	Մովսիսյան Ս.						
	Կազմեց	Մարկոսյան Ս.						
							Երևան	2015թ

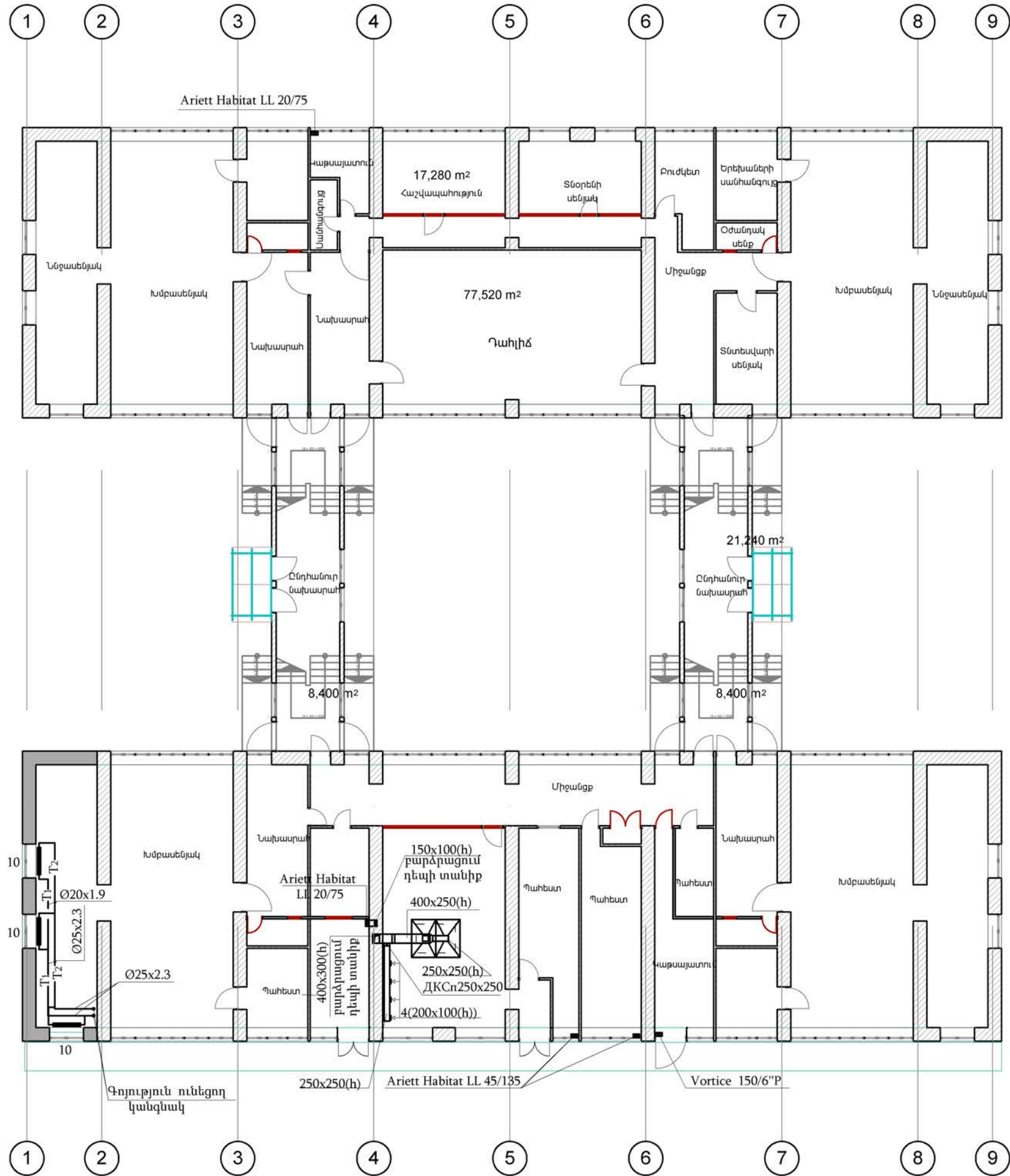

<p>ՊԱՅՄԱՆԱԳԻՐ ԵՔ- ՊԸԱՇՁԲ-15/60</p> <p>Երևան քաղաքի Էրեբունի վարչական շրջանի հ.69 մանկապարտեզի հիմնանորոգման մակագծամասնաշվային փաստաթղթերի կազմում</p>				<p>Ջեռուցում և օդափոխություն</p>		ՓՈՒԼ	ԹԵՐԹ	ԹԵՐԹԵՐ
				<p>Առաջին հարկի հասակագիծ</p>		Ա.Ն.	ՋՕ-2	4
				<p>«Տրանստեխնոպրոյեկտ» ՓԲԸ</p>		Երևան		2015թ
				Ի.Տ.Բ. պետ	Սուլթանյան Ն.			
				Ն.Գ.Ճ.	Մովսիսյան Ս.			
				Կազմեց	Մարկոսյան Ս.			

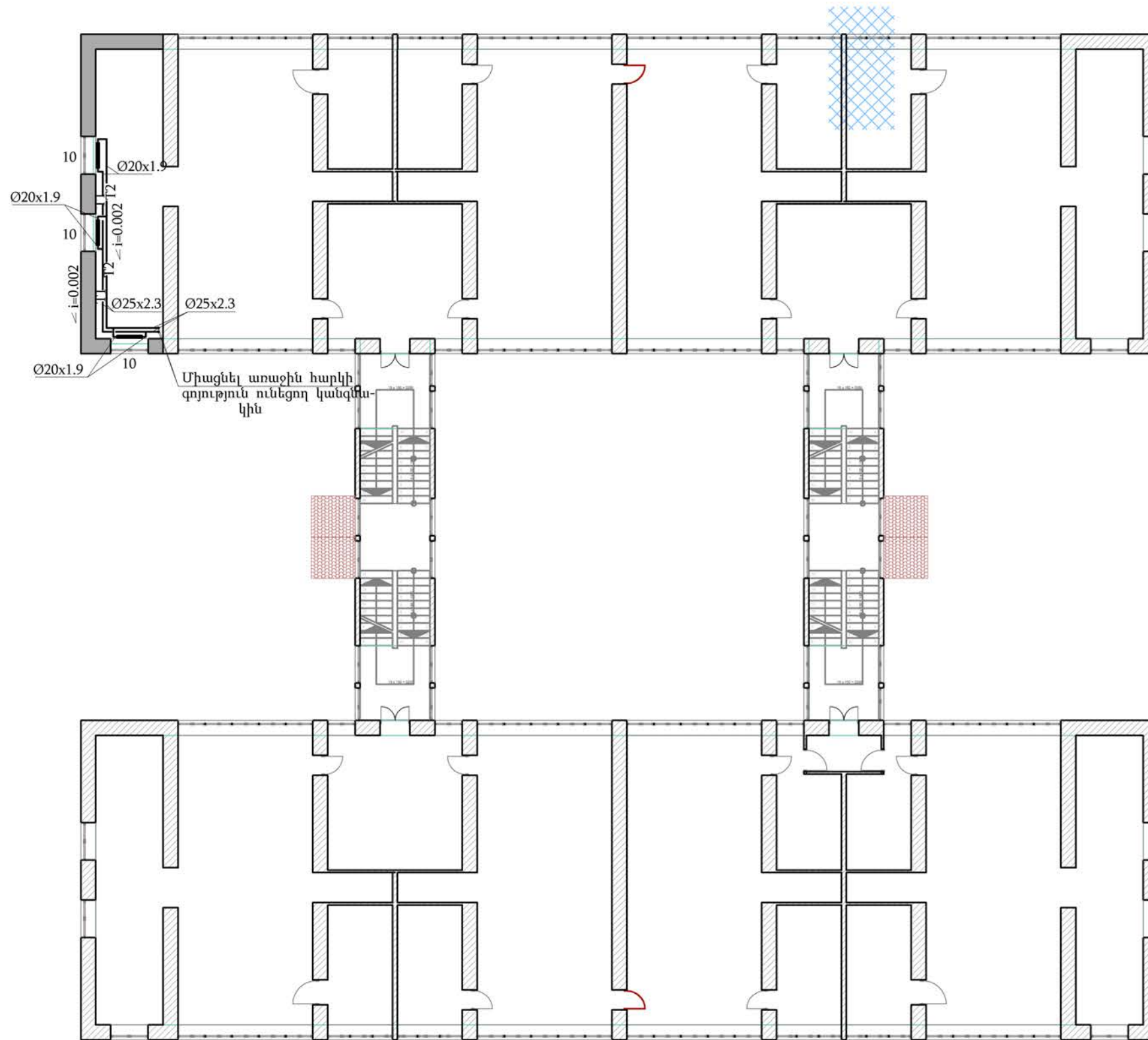

					ՊԱՅՄԱՆԱԳԻՐ ԵՔ- ՊԸԱՇՁԲ-15/60		
					Երևան քաղաքի Էրեբունի վարչական շրջանի հ.69 մանկապարտեզի հիմնանորոգման նախագծանախահաշվային փաստաթղթերի կազմում		
					Ջեռուցում և օդափոխություն	ՓՈՒԼ	ԹԵՐԹ
						Ա.Ն.	ԶՕ-3
					Երկրորդ հարկի հատակագիծ	<< Տրանսնախագիծ >> ՓԲԸ	
						Երևան	2015թ
Ի.Տ.Բ.պետ	Մուլթանյան Ն.						
Ն.Գ.Ճ.	Մովսիսյան Ս.						
Կազմեց	Մարկոսյան Ս.						

Զոնայի 600x500

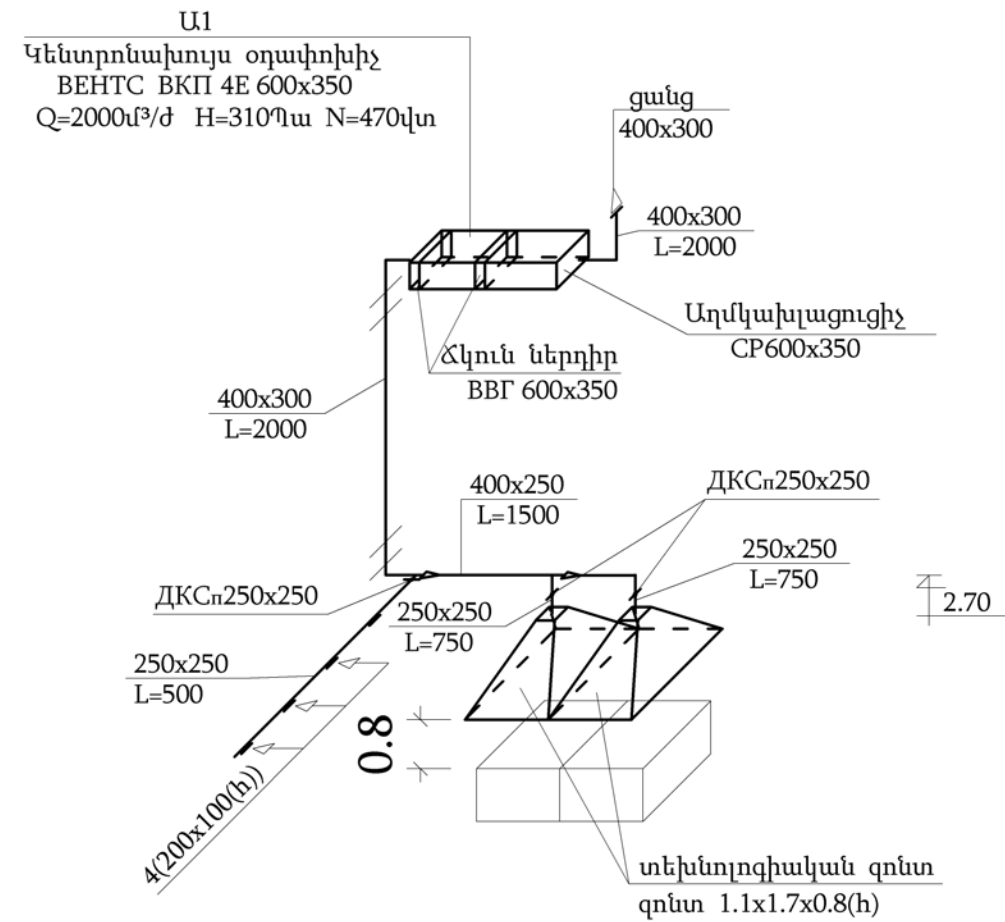

4

5

						<p align="center">ՊԱՅՄԱՆԱԳԻՐ ԵՔ- ՊԸԱՇՁԲ-15/60</p>			
						<p align="center">Երևան քաղաքի Էրեբունի վարչական շրջանի հ.69 մանկապարտեզի հիմնանորոգման նախագծանախահաշվային փաստաթղթերի կազմում</p>			
						<p align="center">Ջեռուցում և օդափոխություն</p>	ՓՈՒԼ	ԹԵՐԹ	ԹԵՐԹԵՐ
							Ա.Ն.	ԶՕ-4	4
	Ի.Տ.Բ.պետ	Սուլթանյան Շ.				<p align="center">Ձեղնահարկի հարկի ֆրազմենտ և ԱՀ-1 համակարգի սխեմա</p>	<p align="center"><< Տրանսնախագիծ>> ՓԲԸ</p>		
	Ն.Գ.Ճ.	Մովսիսյան Ս.					<p align="center">Երևան</p>		
	Կազմեց	Մարկոսյան Ս.					<p align="center">2015թ</p>		

III. ՆԵՐՔԻՆ ԻՆԺԵՆԵՐԱԿԱՆ ՑԱՆՑԵՐ

ՋԵՐՄԱՏԵԽՆԻԿԱԿԱՆ ՄԱՍ

ԳԾԱԳՐԵՐԻ ԱՆՎԱՆԱՑԱՆԿ		
NN	Անվանում	Մակնիշ
1	Ընդհանուր տվյալներ	ՋՄ-1
2	3-4 առանցքների կաթսայատան հատակագիծ, կտրվածք 1-1,	ՋՄ-2
	խողովակների սխեմա	
3	6-7 առանցքների կաթսայատան հատակագիծ, կտրվածք 1-1	ՋՄ-3
4	6-7 առանցքների կաթսայատան խողովակների սխեմա	ՋՄ-4

ԸՆԴՀԱՆՈՒՐ ՑՈՒՑՈՒՄՆԵՐ

Համաձայն պատվիրատուի հանձնարարությանը Էրեբունի վարչական շրջանի հ.69 ման-կապարտեզում անհրաժեշտ է իրականացնել տաք ջրամատակարարման համակարգ խոհանոցի և լվացարանների համար:
Հաշվի առնելով այն հանգամանքը, որ գոյություն ունեցող կաթսանների հզորությունը բավա-րարում է միայն մանկապարտեզի ջեռուցման կարիքների համար, կաթսայատանը տեղադր-վում է լրացուցիչ պատի միակոնտուրանի տուրբո կաթսա 80կվտ հզորությամբ:
Մանկախարտեզի յուրաքանչյուր կորպուսի տաք ջրամատակարարման անհրաժեշտ ջերմու-թյան ժախսը կազմում է Q= 60000 կկալ/ժամ:
Կաթսայատանը տեղադրվում է երկու արագային ջրատաքացուցիչ KN1 90կվտ հզորությամբ և երկու IPL 32/90-0,37/2 պոմպեր:
Տաք ջրամատակարարման հանգույցի խողովակները միացվում են կաթսայատան գոյություն ունեցող խողովակագծերին նոր կոլեկտորի միջոցով, որի տրամագիծը մեծացվում է:
Մնացած գոյություն ունեցող խողովակաները մնում են անփոփոդ:
Տաք ջրամատակարարման խողովակները ընդունված են պոլիպրոպիլենե խողովակներից:

ՆՅՈՒԹԵՐԻ ՄԱՍՆԱԳԻՐ				
NN	ԱՆՎԱՆՈՒՄ	ՉԱՓԻ ՄԻԱՎՈՐ	ՔԱՆԱԿ	ԾԱՆՈԹՈՒԹՅՈՒՆ
1	2	3	4	5
Կաթսայատան տաք ջրամատակարարման հանգույց				
1	Միակոնտուրային տուրբո զագային պատի կաթսա			
	80կվտ հզորությամբ	կոմպլ.	2	
2	Ծխնելույզ ցինկապատ թիթեղից b=0.5մմ Ø160 L=3.0մ	մ²	4.0	
3	Արագային ջրատաքացուցիչ KN1 N=90կվտ	հատ	4	
4	Պոմպ IPL32/90-0.37/2 N=0.37կվտ H=8մ G=1.5մ³/ժ	հատ	4	
5	Արույրե փական φ40	հատ	12	
6	Արույրե փական φ32	հատ	28	
7	Արույրե փական φ15	հատ	8	
8	Հակադարձ փական φ40	հատ	4	
9	Հակադարձ փական φ32	հատ	2	
10	Հակադարձ փական φ15	հատ	2	
11	Բախշիչ սանրիկ էլ.եռակցված խողովակից φ50 L=0.8մ	հատ	2	
12	Ուղղաձիգ օդահավաքիչ D=159 H=350	հատ	4	
13	Պոլիպրոպիլենե խողովակ Ø63x5.7(Ø50)	մ	2.0	
14	Պոլիպրոպիլենե խողովակ Ø50x4.6(Ø40)	մ	30.0	
15	Պոլիպրոպիլենե խողովակ Ø40x3.7(Ø32)	մ	40.0	
16	Պոլիպրոպիլենե խողովակ Ø25x2.3(Ø20)	մ	5.0	
17	Պոլիպրոպիլենե խողովակ Ø20x1.9(Ø15)	մ	10.0	

					ՊԱՅՄԱՆԱԳԻՐ ԵՔ- ՊԸԱՇՁՔ-15/60			
					Երևան քաղաքի Էրեբունի վարչական շրջանի հ.69 մանկապարտեզի հիմնամորոգման նախագծանախահաշվային փաստաթղթերի կազմում			
					Ջերմատեխնիկական մաս	ՓՈՒԼ	ԹԵՐԹ	ԹԵՐԹԵՐ
						Ա.Ն.	ՋՄ-1	4
	Ի.Տ.Բ.պետ	Սուլթանյան Հ.						
	Ն.Գ.Ճ.	Մովսիսյան Ս.			Ընդհանուր տվյալներ	<< Տրանսնախագիծ>> ՓԲԸ		
	Կազմեց	Մարկոսյան Ս.				Երևան		2015թ

Կաթսայատան հատակագիծ
Մ1:50

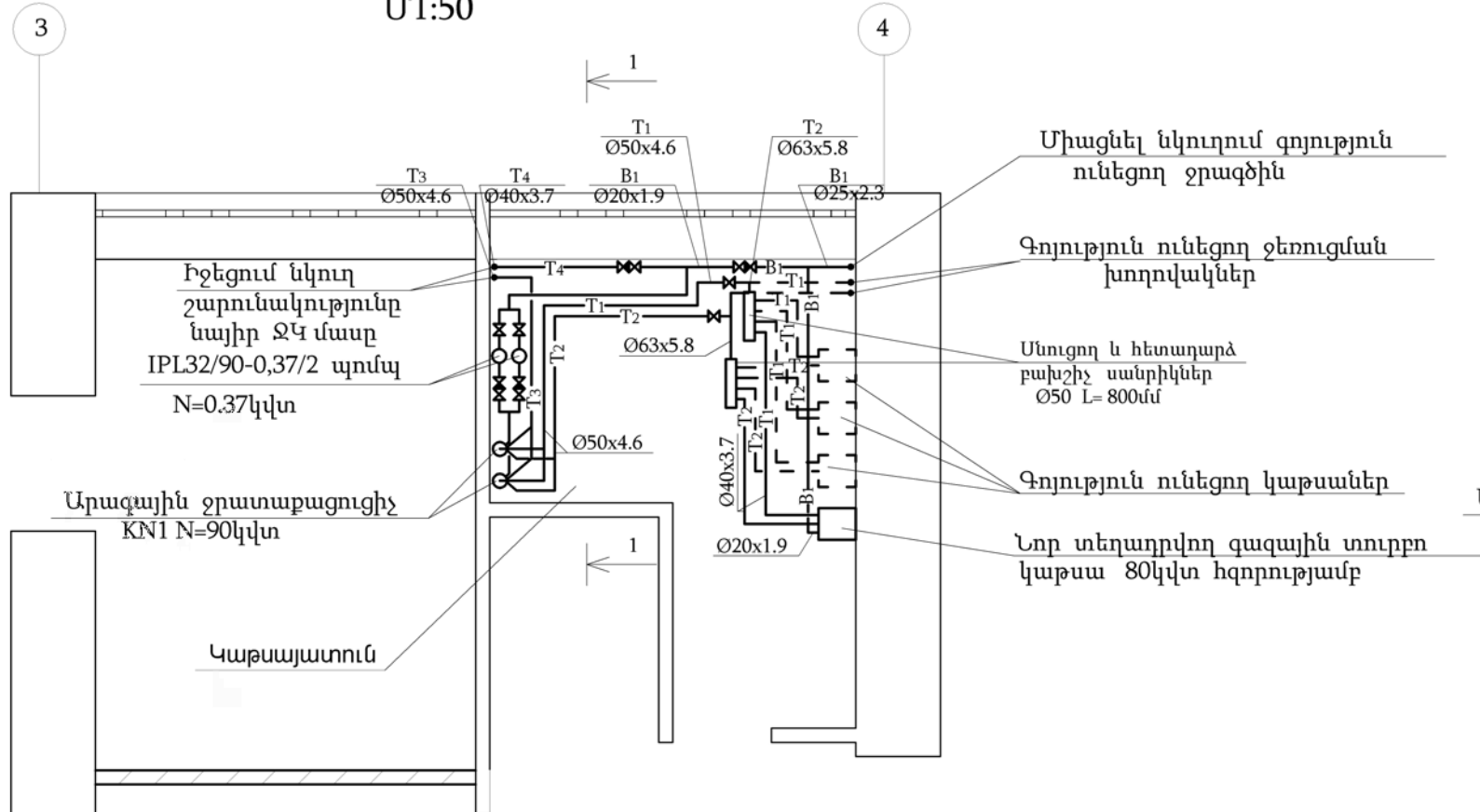

Խողովագծերի սխեմա

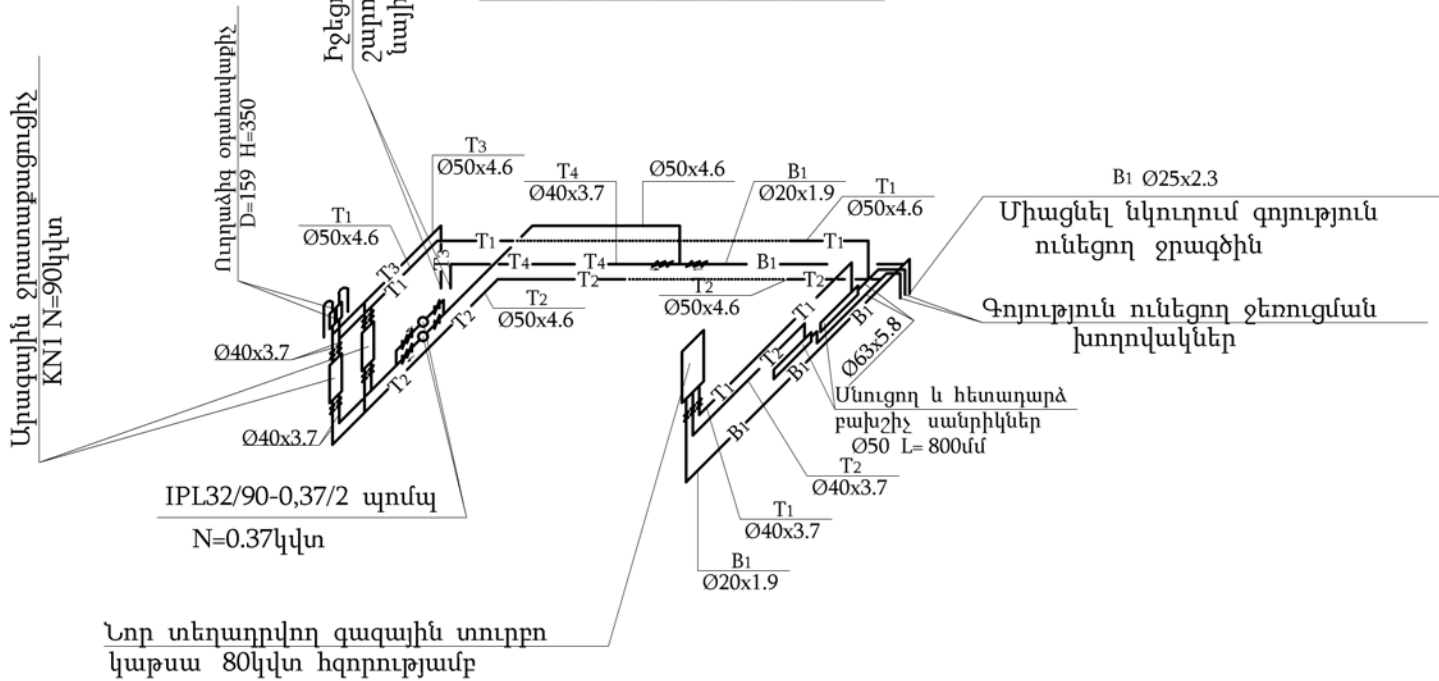

Կտրվածք 1-1
Մ1:50

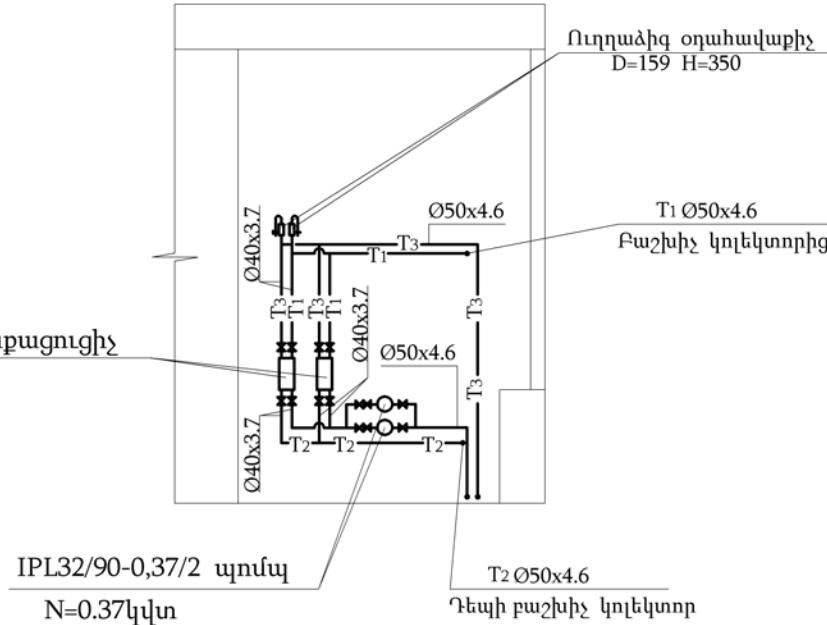

						ՊԱՅՄԱՆԱԳԻՐ ԵՔ- ՊԸԱՇՁԲ-15/60		
						Երևան քաղաքի Էրեբունի վարչական շրջանի հ.69 մանկապարտեզի հիմնանորոգման նախագծանախահաշվային փաստաթղթերի կազմում		
						Ջերմատեխնիկական մաս	ՓՈՒԼ	ԹԵՐԹ
							Ա.Ն.	ՋՄ-2
						3-4 առանցքների կաթսայատան հատակագիծ, կտրվածք1-1, խողովակների սխեմա	<< Տրանսնախագիծ>> ՓԲԸ	
							Երևան	2015թ

Ծանոթություն

Սխեմայում ցույց է տրված միայն նոր տեղադրվող սարքավորումները և խողովակները:

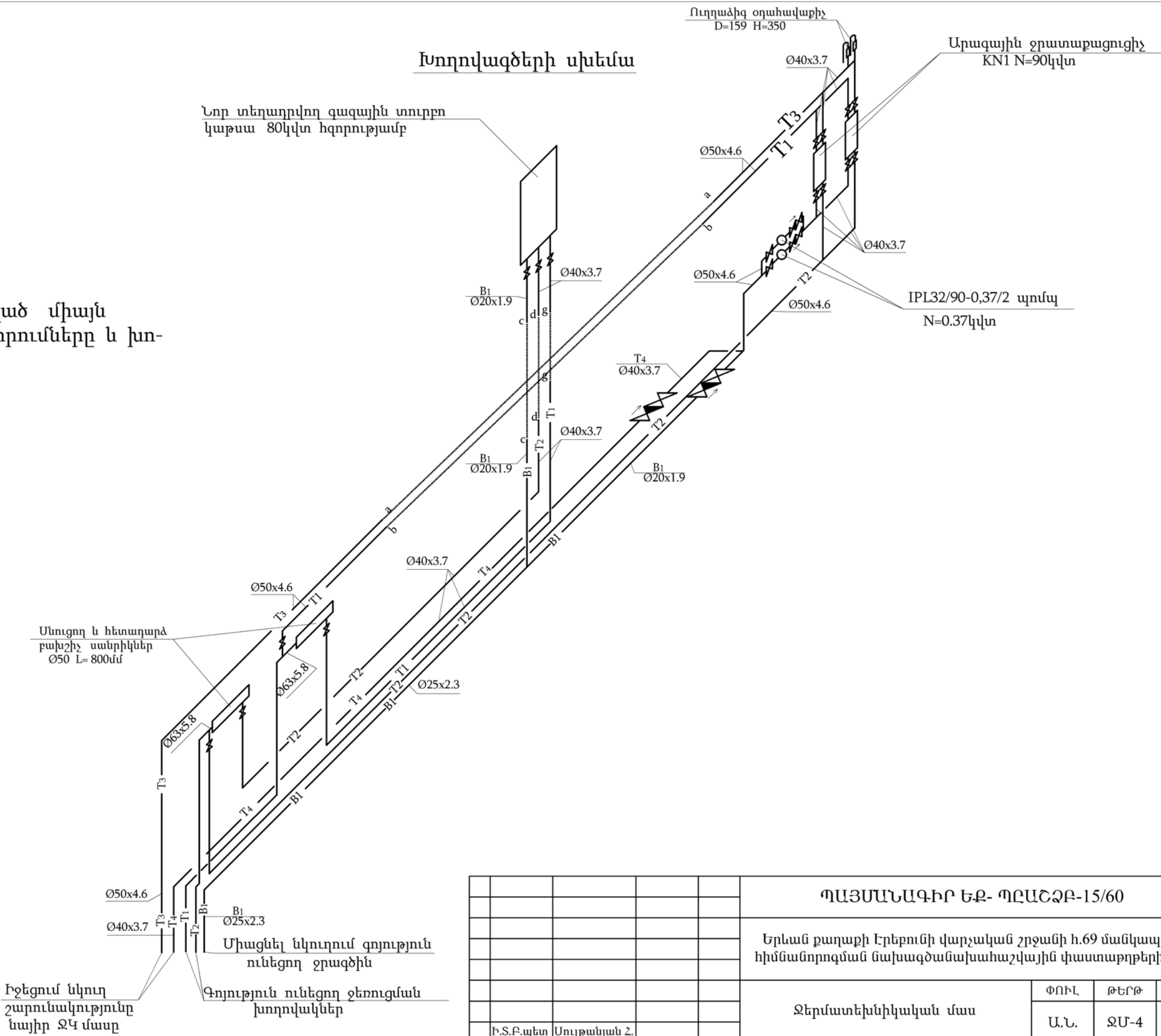

					ՊԱՅՄԱՆԱԳԻՐ ԵՔ- ՊԸԱՇՁԲ-15/60		
					Երևան քաղաքի Էրեբունի վարչական շրջանի հ.69 մանկապարտեզի հիմնանորոգման նախագծանախահաշվային փաստաթղթերի կազմում		
					Ջերմատեխնիկական մաս	ՓՈՒԼ	ԹԵՐԹ
						Ա.Ն.	ԶՄ-4
	Ի.Տ.Բ.պետ	Սուլթանյան Հ.			6-7 առանցքների կաթսայատան խողովակների սխեմա	<< Տրանսնախագիծ>> ՓԲԸ	
	Ն.Գ.Ճ.	Մովսիսյան Ս.				Երևան	
	Կազմեց	Մարկոսյան Ս.				2015թ	

III. ՆԵՐՔԻՆ ԻՆԺԵՆԵՐԱԿԱՆ ՑԱՆՑԵՐ

ԳԱԶԱՄԱՏԱԿԱՐԱՐՈՒՄ

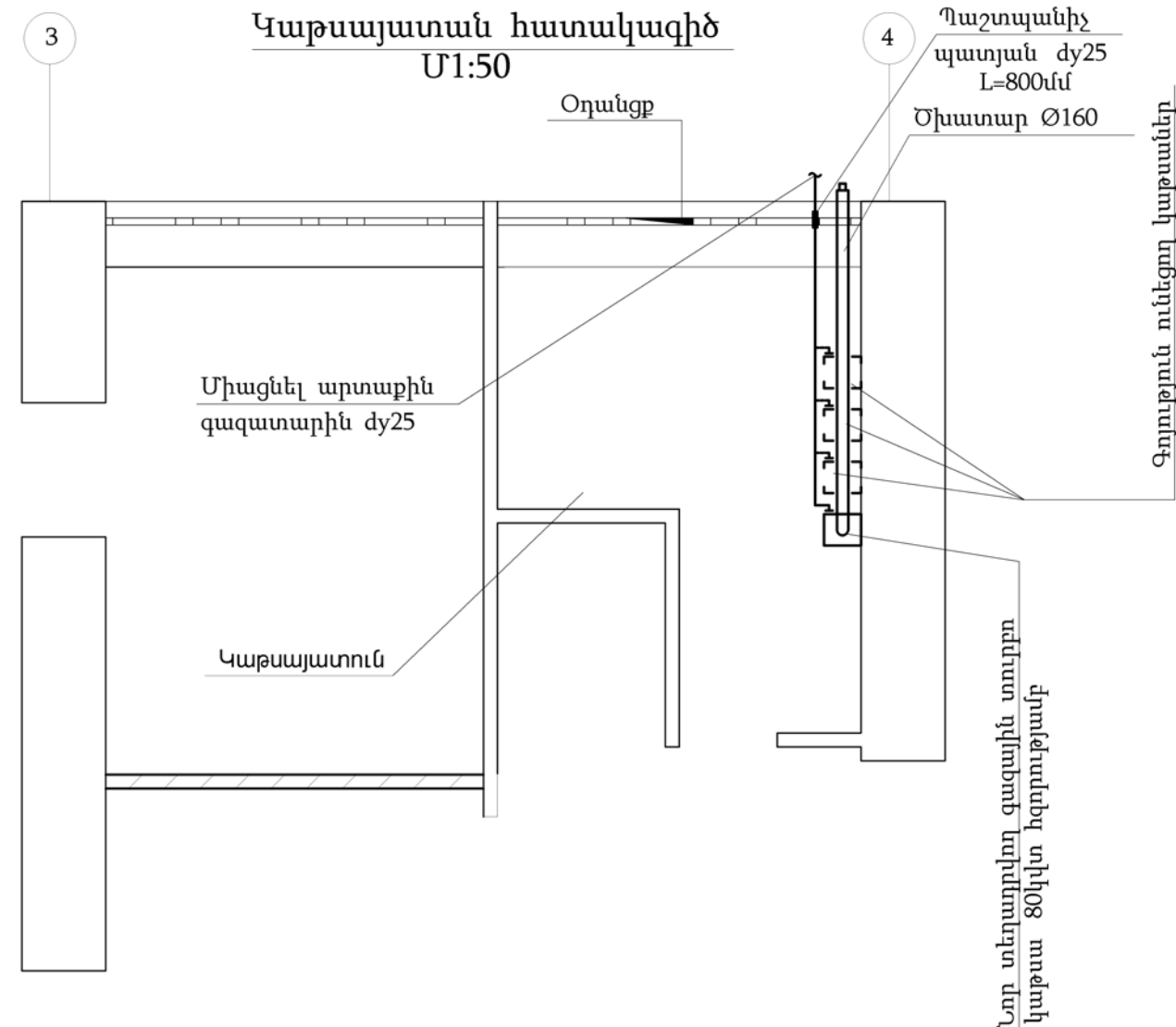
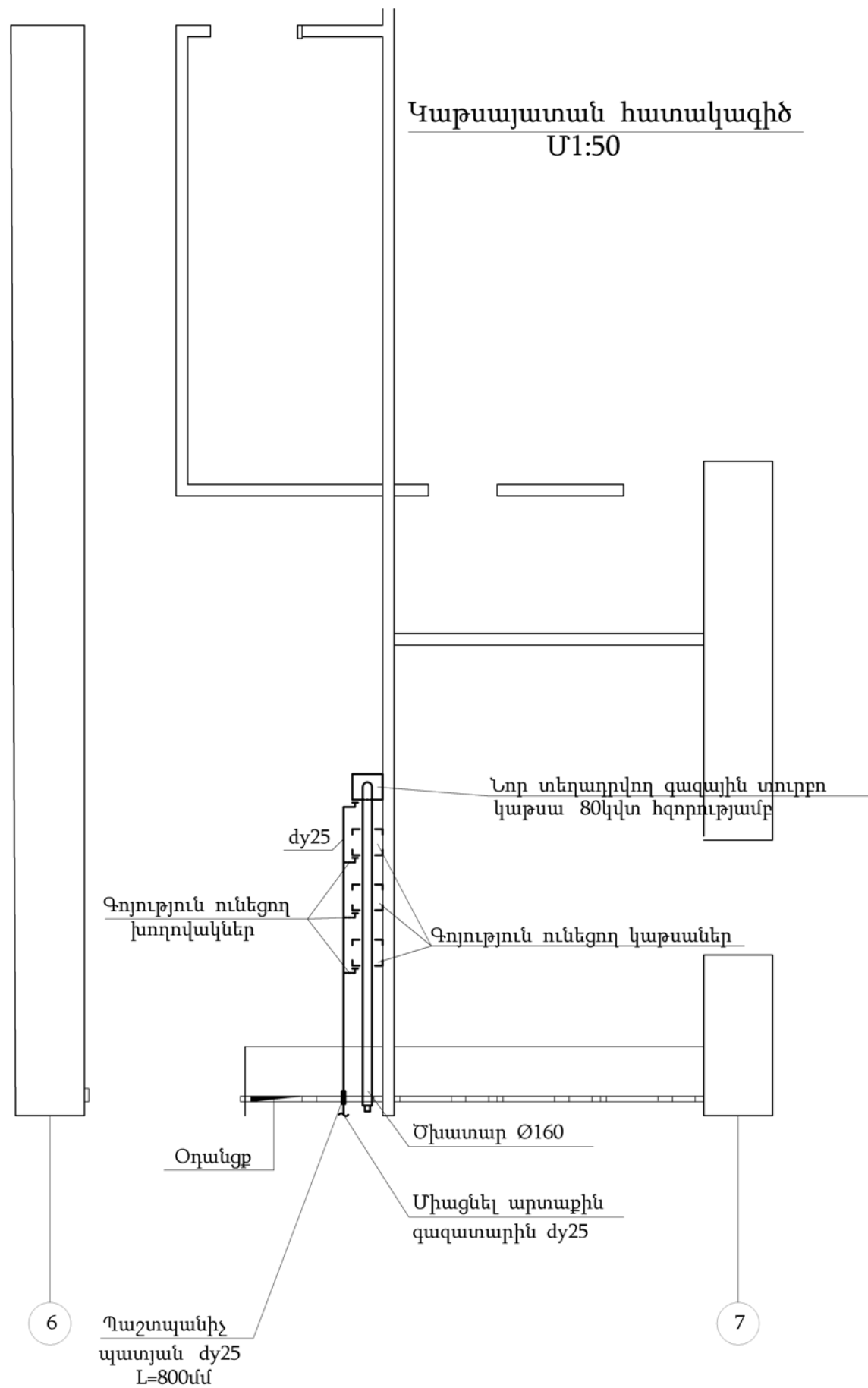

Ծանոթություն

Կաթսայատան արտաձման համակարգը ցույց է տրված նախագծի ՋՕ մասում:

ՊԱՅՄԱՆԱԳԻՐ ԵՔ- ՊԸԱՇՁԲ-15/60				
Երևան քաղաքի Էրեբունի վարչական շրջանի հ.69 մանկապարտեզի հիմնանորոգման նախագծանախահաշվային փաստաթղթերի կազմում				
Գազամատակարարում			ՓՈՒԼ	ԹԵՐԹ
			Ա.Ն.	Գ-2
3-4 և 6-7 առանցքների կաթսայտների հատակագծեր			<< Տրանսնախագիծ>> ՓԲԸ	
			Երևան 2015թ	
Ի.Տ.Բ.պետ	Սուլթանյան Հ.			
Ն.Գ.Ճ.	Մովսիսյան Ս.			
Կազմեց	Մարկոսյան Ս.			

III. ՆԵՐՔԻՆ ԻՆԺԵՆԵՐԱԿԱՆ ՑԱՆՑԵՐ

ԷԼԵԿՏՐՈՏԵԽՆԻԿԱԿԱՆ ՄԱՍ

ԳԾԱԳՐԵՐԻ ԱՆՎԱՆԱՑԱՆԿ		
NN	Անվանում	Մակնիշ
1	Ընդհանուր տվյալներ	Է-1
2	Խրոցակային վարդակների ցանցի էլեկտրամատակարարման հատակագիծ /I հարկ/	Է-2
3	Լուսավորության խմբային ցանցի էլեկտրամատակարարման հատակագիծ /II հարկ/	Է-3
4	Գոյություն ունեցող սպառիչների բաժանման տուփերի էլեկտրամատակարարման հատակագիծ /I հարկ/	Է-4
5	Սարքավորումների էլեկտրամատակարարման հատակագիծ /I հարկ/	Է-5
6	Բաշխիչ վահանների էլեկտրամատակարարման հատակագիծ /I հարկ/	Է-6
7	Խրոցակային վարդակների ցանցի էլեկտրամատակարարման հատակագիծ /II հարկ/	Է-7
8	Լուսավորության խմբային ցանցի էլեկտրամատակարարման հատակագիծ /II հարկ/	Է-8
9	Գոյություն ունեցող սպառիչների բաժանման տուփերի էլեկտրամատակարարման հատակագիծ /II հարկ/	Է-9
10	Սարքավորումների էլեկտրամատակարարման հատակագիծ /II հարկ/	Է-10
11	BPY1-21-10YXП4 տիպի գլխավոր բաշխիչ վահանի միագծանի էլեկտրական սխեմա	Է-11
12	Վ-1 բաշխիչ վահանի միագծանի էլեկտրական սխեմա	Է-12
13	Վ-2 բաշխիչ վահանի միագծանի էլեկտրական սխեմա	Է-13
14	Վ-3 բաշխիչ վահանի միագծանի էլեկտրական սխեմա	Է-14
15	Վ-4 բաշխիչ վահանի միագծանի էլեկտրական սխեմա	Է-15

ԲԱՑԱՏՐԱԳԻՐ

Մանկապարտեզի երկու մասնաշենքերի էլեկտրամատակարարումն իրականացվում է շենքում առաջին հարկում՝ առանձին սենյակում, տեղադրվող գլխավոր բաշխիչ վահանից: Վերջինից առանձին խմբերով իրականացվում է բաշխում առաջին և երկրորդ հարկերում տեղադրվող չորս բաշխիչ վահանակներին: Նշված վահանակները սնվում են BBГ-660 5x6մմ2 կտրվածքի մալուխներով: Գլխավոր բաշխիչ վահանի տեղադրման մասնաշենքում մոնտաժվող վահանակները սնող մալուխները անց են կացվում պատերով, սվաղի տակ, իսկ մյուս մասնաշենքում տեղադրվող վահանակների սնող մալուխները անց են կացվում ինչպես պատերով՝ սվաղի տակ, այնպես էլ շենքի արտաքին պատով՝ տուփախողովակներով:

Ընդհանուր ցանցի լարումը 380Վ է, լարումը լուսատուների վրա՝ 220Վ: Սենյակների և միջանցքների արհեստական լուսավորության համար նախագծով նախատեսվում է կիրառել լումինիսցենտ լամպերով լուսատուներով, պահեստների համար՝ շիկացման լապմերով լուսատուներով, իսկ սանհանգույցներում՝ առաստաղում ներկառուցված լուսատուներով: Լուսավորության դեկավարումն իրականացվում է անջատիչների միջոցով: Սանհանգույցներում նախատեսվում է տեղադրել ցայտանթափանց անջատիչներ:

Բահանակները, վարդակները և բոլոր անջատիչները անհրաժեշտ է տեղադրել գետնից 1.8մ բարձրության վրա:

Մասնաշենքերում տեղարված սարքավորումները նախատեսվում է սնուցել անմիջապես վահանակներից, իսկ մալուխների պաշտպանության համար տեղադրվում են ավտոմատ անջատիչներ:

Լարանցումն նախագծով նախատեսվում է իրականացնել հնգաջիղ և եռաջիղ պղնձե մալուխներով: Եռաֆազ համակարգում հինգերորդ, իսկ միաֆազ համակարգում երրորդ ջիղը կիրառվում է որպես հողանցման հաղորդիչ:

ՆՅՈՒԹԵՐԻ ՄԱՍՆԱԳԻՐ					
Դ/Դ	Աշխատանքի անվանումը	Նյութեր			
		Անվանում	Չափման միավոր	Քանակ	Ծանոթագր.
1	2	4	5	6	7
1	Գլխավոր բաշխիչ վահանի տեղադրում	BPY1-21-10YXП4, 125Ա	հատ	1	
2	Բաշխիչ վահանի տեղադրում	350x300x120մմ բաշխիչ վահան	հատ	4	
3	Միաֆազ ավտոմատ անջատիչների տեղադրում	Դիֆերենցիալ միաֆազ ավտոմատ անջատիչ 16Ա	հատ	12	
		Միաֆազ ավտոմատ անջատիչ 25Ա	հատ	1	
		Միաֆազ ավտոմատ անջատիչ 16Ա	հատ	1	
		Միաֆազ ավտոմատ անջատիչ 10Ա	հատ	12	
		Միաֆազ ավտոմատ անջատիչ 6Ա	հատ	3	
4	Եռաֆազ ավտոմատ անջատիչների տեղադրում	Եռաֆազ ավտոմատ անջատիչ 25Ա	հատ	4	
		Եռաֆազ ավտոմատ անջատիչ 6Ա	հատ	2	
5	BBГ հնգաջիղ և եռաջիղ ուժային մալուխի անկացում սվաղի տակ	5x6մմ ² կտրվածքի մալուխ	մ	53	
		5x2.5մմ ² կտրվածքի մալուխ	մ	45	
		3x6մմ ² կտրվածքի մալուխ	մ	220	
		3x4մմ ² կտրվածքի մալուխ	մ	1110	
		3x2.5մմ ² կտրվածքի մալուխ	մ	845	
		3x1.5մմ ² կտրվածքի մալուխ	մ	20	
6	BBГ հնգաջիղ ուժային մալուխի տեղադրում տուփախողովակում	5x6մմ ² կտրվածքի մալուխ	մ	37	
7	Տուփախողովակի տեղադրում	Տուփախողովակ 16x16	մ	37	
8	Տուփախողովակի ամրացում շենքի արտաքին պատին	Ուժեղացված խարիսխ հեղույսով M8x60	հատ	148	

9	Լուսատուների տեղադրում	Լյումինիսցենտ լամպերով լուսատու 2x58Վտ	հատ	82	
		Շիակցման լամպերով լուսատու 1x60Վտ	հատ	28	
		Առաստաղի ներկառուցված լուսատու 1x40Վտ	հատ	25	
10	Անջատիչների տեղադրում	Միաբևեռ անջատիչ	հատ	54	
		Միաբևեռ անջատիչ, ջրանթափանց	հատ	13	
11	Վարդակների տեղադրում	Միաբևեռ խրոցակային վարդակ, միաֆազ	հատ	133	
		Երկբևեռ խրոցակային վարդակ, միաֆազ	հատ	7	
12	Բաժանման տուփի տեղադրում	Բաժանման տուփ	հատ	74	

					ՊԱՅՄԱՆԱԳԻՐ ԵՔ- ՊԸԱՇՁՔ-15/60			
					Երևան քաղաքի Էրեբունի վարչական շրջանի հ.69 մանկապարտեզի հիմնամորթզման նախագծանախահաշվային փաստաթղթերի կազմում			
					Էլեկտրատեխնիկական մաս	ՓՈՒԼ	ԹԵՐԹ	ԹԵՐԹԵՐ
						Ա.Ն.	Է-1	15
	Ի.Տ.Բ.պետ	Սուլթանյան Հ.			Ընդհանուր տվյալներ	<< Տրանսնախագիծ>> ՓԲԸ		
	Ն.Գ.Ճ.	Մովսիսյան Ս.						
	Կազմեց	Գավալյան Ս.						

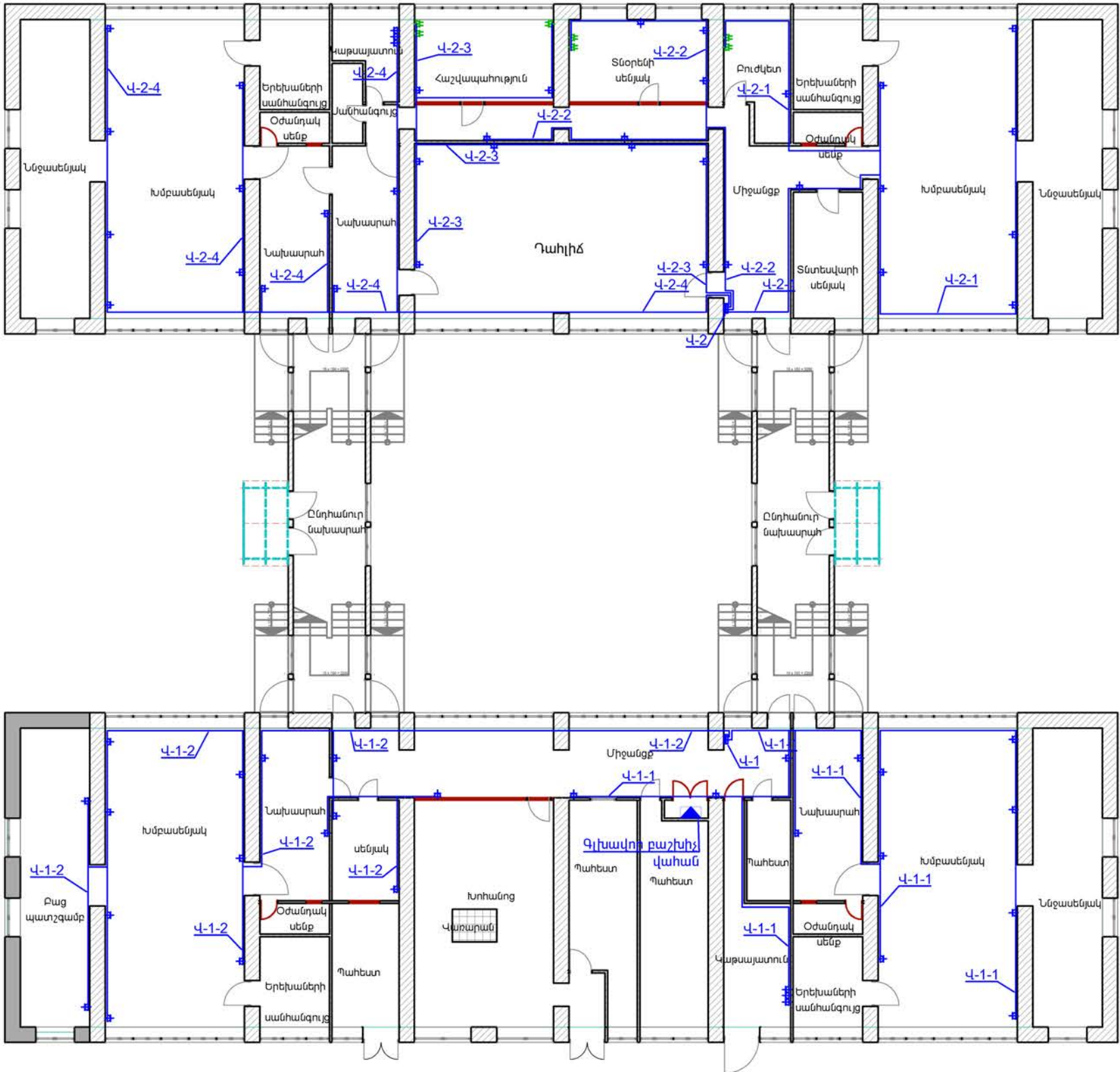

ԾԱՆԹԱԳՐՈՒԹՅՈՒՆ

Խրոցակային վարդակները և բաշխիչ վահանները նախատեսվում են տեղադրել գետնից 1.8մ բարձրության վրա

ԿԱՌՈՒՑՎԱԾՔԱՅԻՆ ՆՇԱՆՆԵՐ

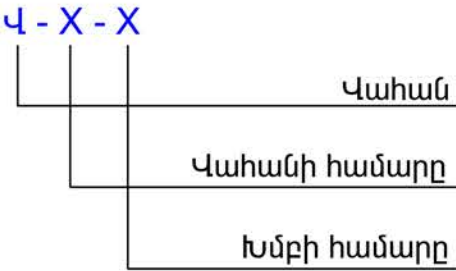

ՊԱՅՄԱՆԱԿԱՆ ՆՇԱՆՆԵՐ

- ⊕ Խրոցակային վարդակ 60W
- ⊕ Խրոցակային վարդակ 200W
- Բաշխիչ վահան
- Վարդակները սնող մալուխներ

					ՊԱՅՄԱՆԱԳԻՐ ԵՔ- ՊԸԱՇՁԲ-15/60			
					Երևան քաղաքի Էրեբունի վարչական շրջանի հ.69 մանկապարտեզի հիմնամորթզման նախագծանախահաշվային փաստաթղթերի կազմում			
					Էլեկտրատեխնիկական մաս Առաջին հարկ	ՓՈՒԼ	ԹԵՐԹ	ԹԵՐԹԵՐ
						Ա.Ն.	Է-2	15
Ի.Տ.Բ.պետ	Սուլթանյան Հ.				Խրոցակային վարդակների ցանցի էլեկտրամատակարարման հատակագիծ	<< Տրանսնախագիծ>> ՓԲԸ		
Ն.Գ.Ճ.	Մովսիսյան Ս.					Երևան		
Կազմեց	Գավալյան Ս.					2015թ		

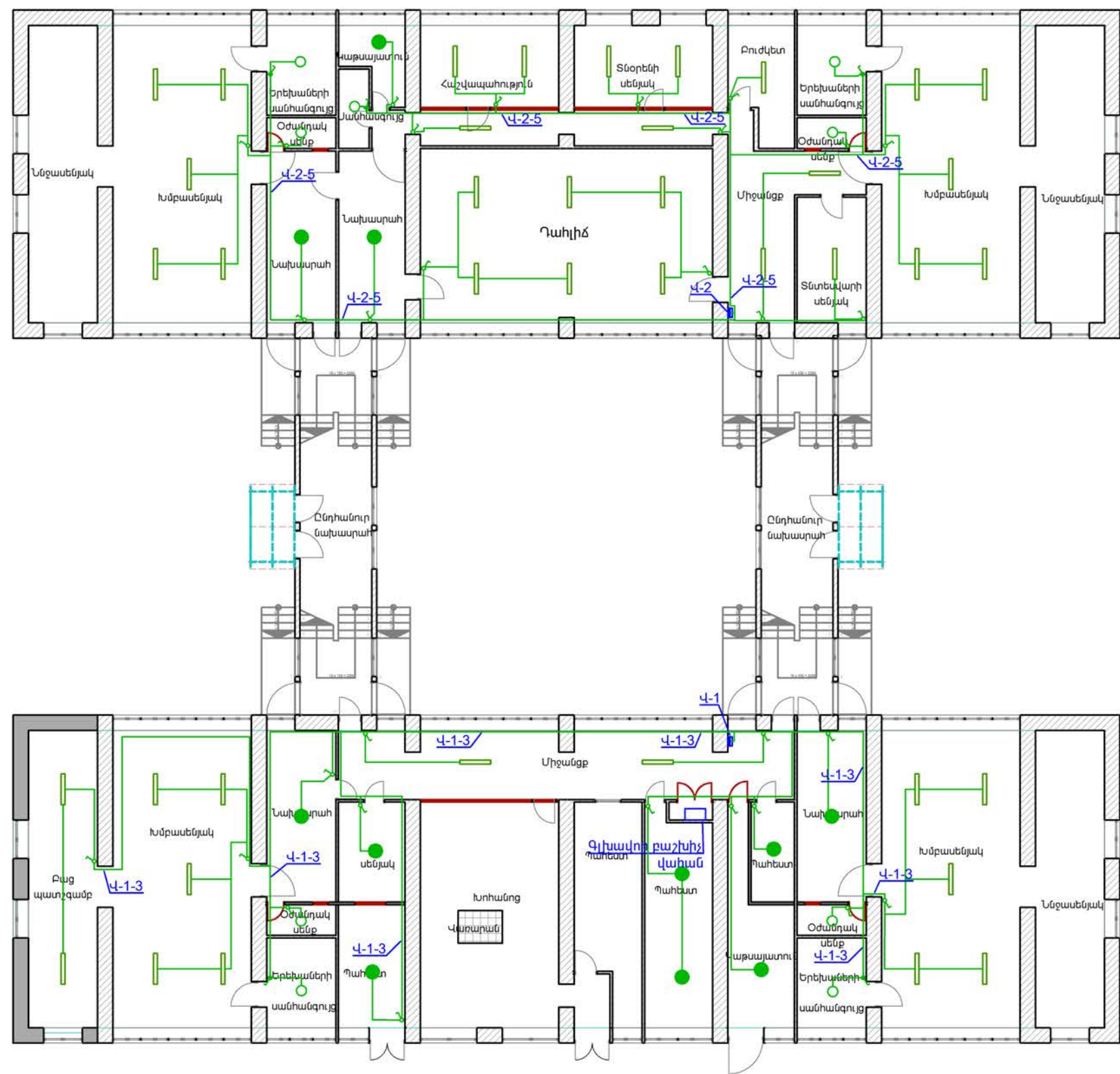

ԾԱՆԹԱԳՐՈՒԹՅՈՒՆ

Անջատիչները և բաշխիչ վահանները նախատեսվում են տեղադրել գետնից 1.8մ բարձրության վրա

ՊԱՅՄԱՆԱԿԱՆ ՆՇԱՆՆԵՐ

- Ներկառուցված լամպ 1x40W
- Շիկացման լամպով լուսատու 1x60W
- Լյումինիսցենտ 2x58W
- Լուսավորության վահան
- Վարդակները սնող մալուխներ
- Միաբևեռ անջատիչ
- Զրանթափանց միաբևեռ անջատիչ

ԿԱՌՈՒՑՎԱԾՔԱՅԻՆ ՆՇԱՆՆԵՐ

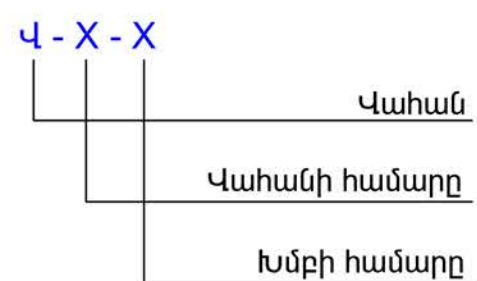

					ՊԱՅՄԱՆԱԳԻՐ ԵՔ- ՊԸԱՇՁԲ-15/60			
					Երևան քաղաքի Էրեբունի վարչական շրջանի հ.69 մանկապարտեզի հիմնամորթոգման նախագծանախահաշվային փաստաթղթերի կազմում			
					Էլեկտրատեխնիկական մաս Առաջին հարկ	ՓՈՒԼ	ԹԵՐԹ	ԹԵՐԹԵՐ
						Ա.Ն.	Է-3	15
Ի.Տ.Բ.պետ	Սուլթանյան Հ.				Լուսավորության խմբային ցանցի Էլեկտրամատակարարման հատակագիծ	<< Տրանսնախագիծ >> ՓԲԸ		
Ն.Գ.Ճ.	Մովսիսյան Ս.					Երևան		
Կազմեց	Գավալյան Ս.					2015թ		

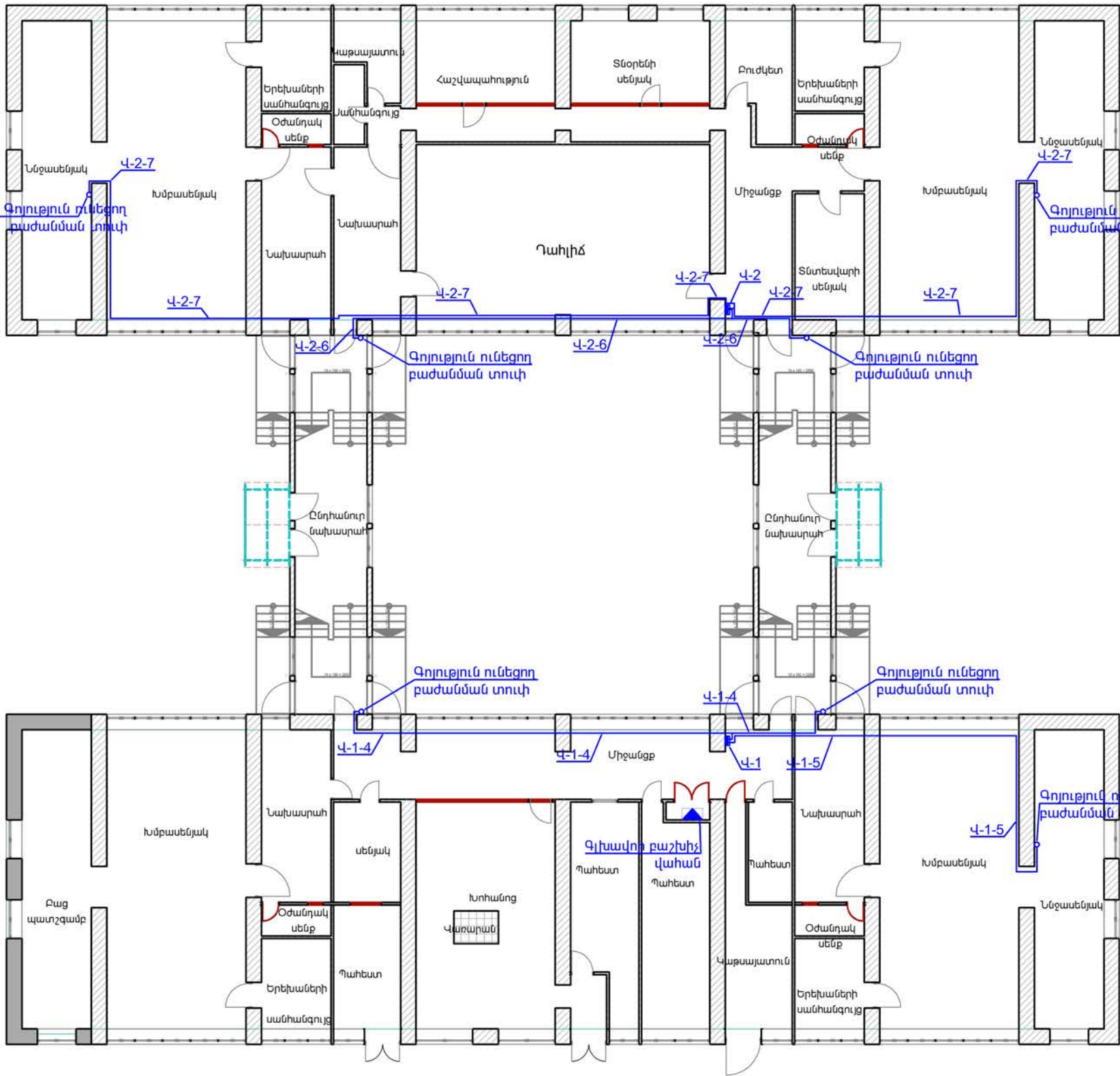

ՊԱՅՄԱՆԱԿԱՆ ՆՇԱՆՆԵՐ

Գոյություն ունեցող սպառիչների բաժանման տուփերը սնող մալուխներ

ԿԱՌՈՒՑՎԱԾՔԱՅԻՆ ՆՇԱՆՆԵՐ

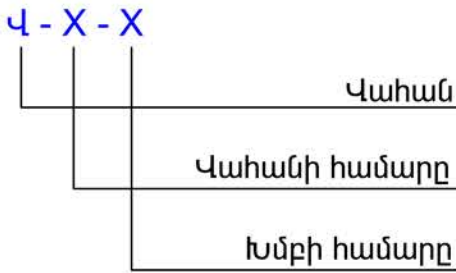

					ՊԱՅՄԱՆԱԳԻՐ ԵՔ- ՊԸԱՇՁԲ-15/60			
					Երևան քաղաքի Էրեբունի վարչական շրջանի հ.69 մանկապարտեզի հիմնամորթոգման մախագծանախահաշվային փաստաթղթերի կազմում			
					Էլեկտրատեխնիկական մաս Առաջին հարկ	ՓՈՒԼ	ԹԵՐԹ	ԹԵՐԹԵՐ
						Ա.Ն.	Է-4	15
Ի.Տ.Բ.պետ	Սուլթանյան Հ.				Գոյություն ունեցող սպառիչների բաժանման տուփերի էլեկտրամատակարարման հատակագիծ	<< Տրանսնախագիծ>> ՓԲԸ		
Ն.Գ.Հ.	Մովսիսյան Ս.					Երևան		
Կազմեց	Գալալյան Ս.					2015թ		

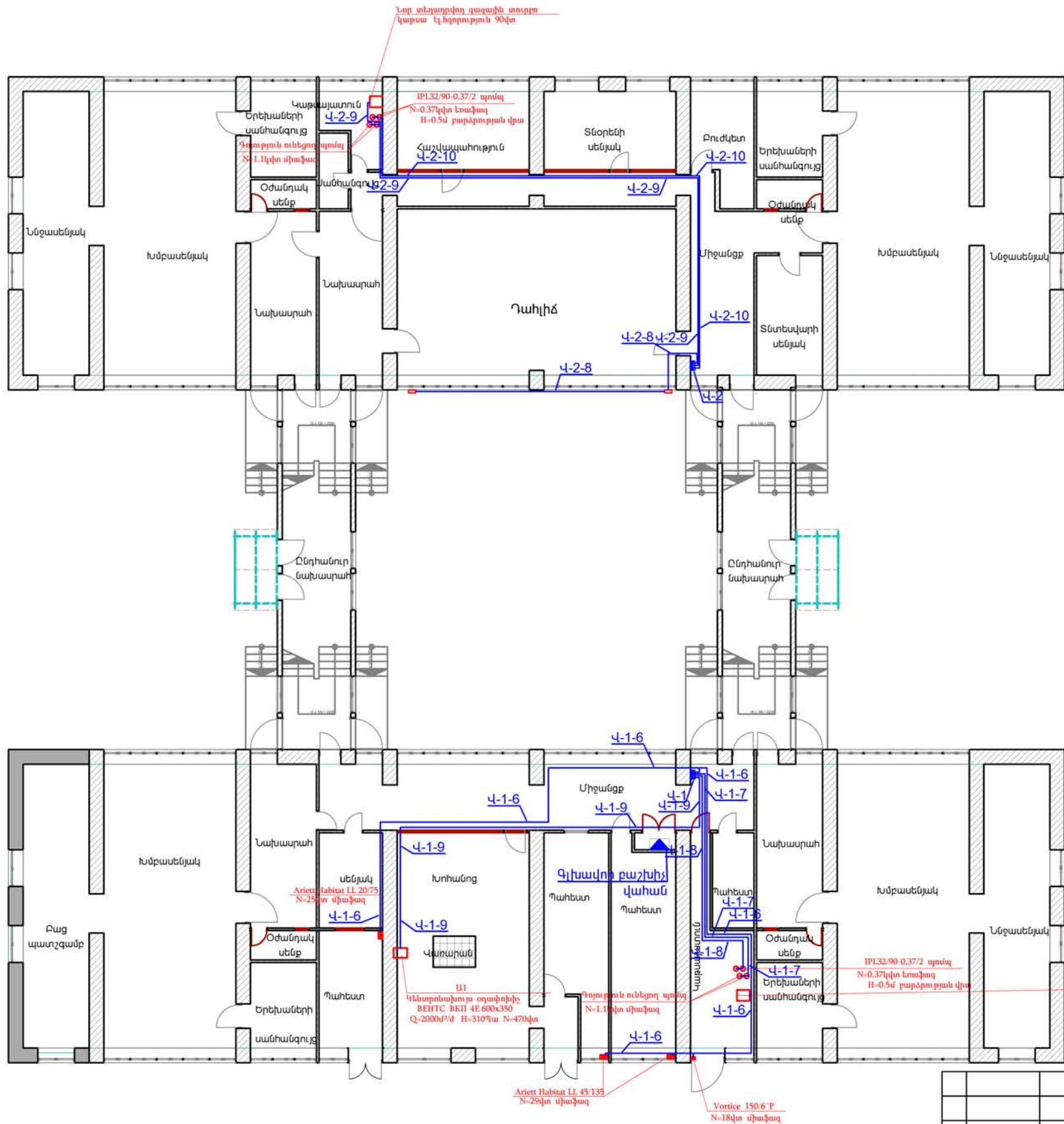

ԿԱՌՈՒՑՎԱԾՔԱՅԻՆ ՆՇԱՆՆԵՐ

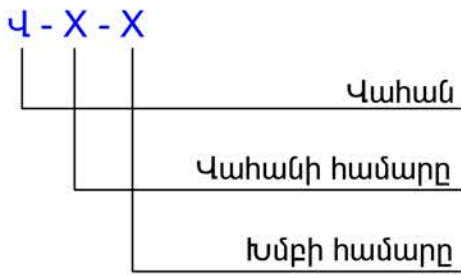

ՊԱՅՄԱՆԱԿԱՆ ՆՇԱՆՆԵՐ

Սարքավորումները սնող մալուխներ

ՊԱՅՄԱՆԱԳԻՐ ԵՔ- ՊԸԱՇՁՔ-15/60			
Երևան քաղաքի Էրեբունի վարչական շրջանի հ.69 մանկապարտեզի հիմնամոդրոգման մախագծամախահաշվային փաստաթղթերի կազմում			
Էլեկտրատեխնիկական մաս Առաջին հարկ		ՓՈՒԼ	ԹԵՐԹ
		Ա.Ն.	Է-5
Սարքավորումների էլեկտրամատակարարման հատակագիծ		<< Տրանսմախագիծ >> ՓԲԸ	
		Երևան	2015թ

ԾԱՆԹԱԳՐՈՒԹՅՈՒՆ

Խրոցակային վարդակները և բաշխիչ վահանները նախատեսվում են տեղադրել գետնից 1.8մ բարձրության վրա

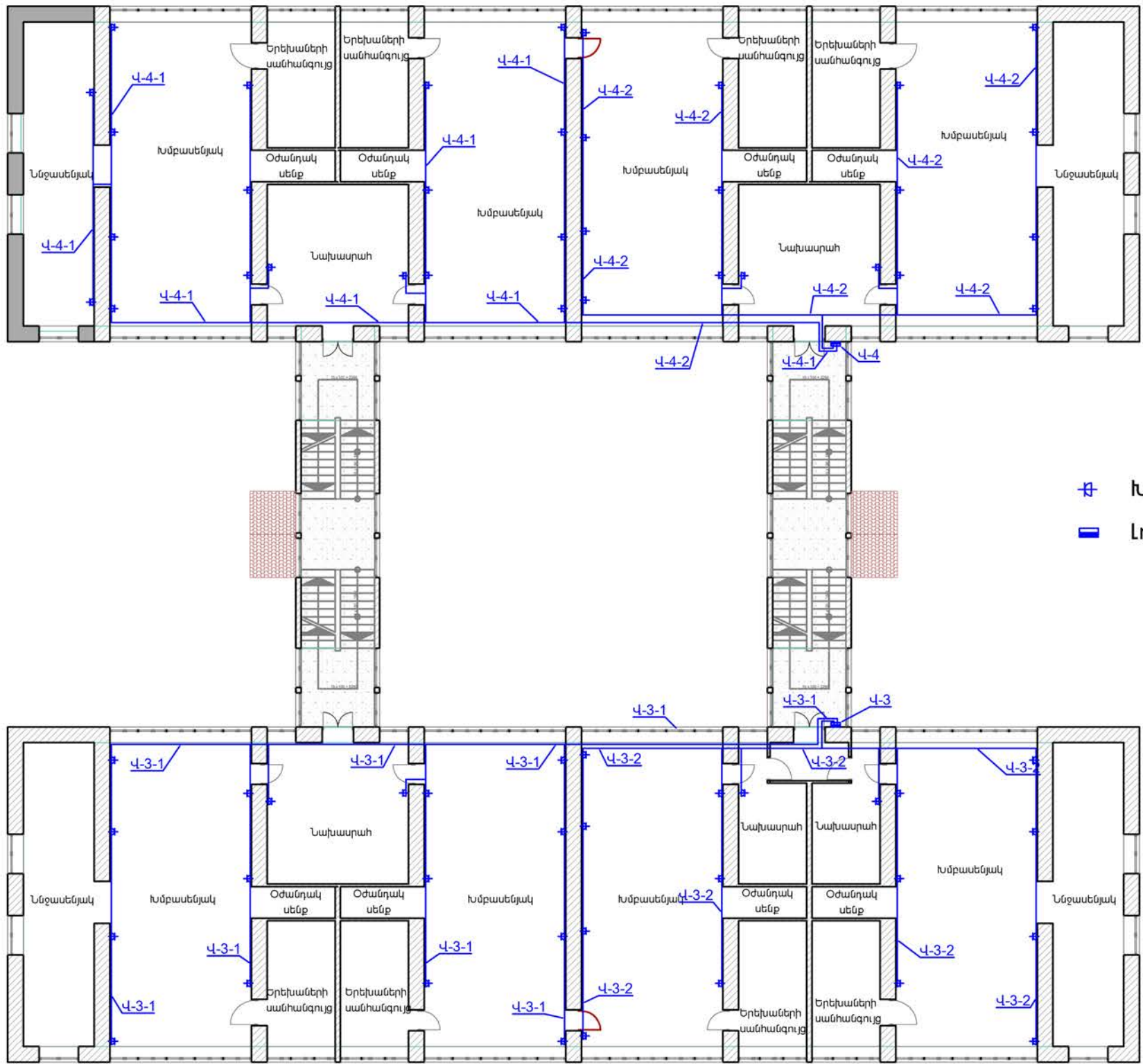

- Խրոցակային վարդակ 60W
- Լուսավորության վահան

ԿԱՌՈՒՑՎԱԾՔԱՅԻՆ ՆՇԱՆՆԵՐ

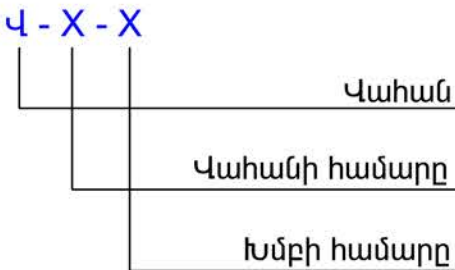

ՊԱՅՄԱՆԱԿԱՆ ՆՇԱՆՆԵՐ

- Խրոցակային վարդակ 60W
- Խրոցակային վարդակ 200W
- Բաշխիչ վահան
- Վարդակները սնող մալուխներ

ՊԱՅՄԱՆԱԳԻՐ ԵՔ- ՊԸԱՇՁԲ-15/60			
Երևան քաղաքի Էրեբունի վարչական շրջանի հ.69 մանկապարտեզի հիմնամուրոզման նախագծանախահաշվային փաստաթղթերի կազմում			
Էլեկտրատեխնիկական մաս Երկրորդ հարկ		ՓՈՒԼ	ԹԵՐԹ
		Ա.Ն.	Է-7
Խրոցակային վարդակների ցանցի էլեկտրամատակարարման հատակագիծ		<< Տրանսնախագիծ >> ՓԲԸ	
		Երևան	2015թ

Ի.Տ.Բ.պետ	Սուլթանյան Հ.
Ն.Գ.Ճ.	Մովսիսյան Ս.
Կազմեց	Գավալյան Ս.

ՇԱՆԹԱԳՐՈՒԹՅՈՒՆ

Անջատիչները և բաշխիչ վահանները նախատեսվում են տեղադրել գետնից 1.8մ բարձրության վրա

ՊԱՅՄԱՆԱԿԱՆ ՆՇԱՆՆԵՐ

- Ներկառուցված լամպ 1x40W
- Շիկացման լամպով լուսատու 1x60W
- Լյումինիսցենտ 2x58W
- Լուսավորության վահան
- Վարդակները սնող մալուխներ
- ↗ Միաբևեռ անջատիչ
- ↘ Զրանթափանց միաբևեռ անջատիչ

ԿԱՌՈՒՑՎԱԾ ՔԱՅԻՆ ՆՇԱՆՆԵՐ

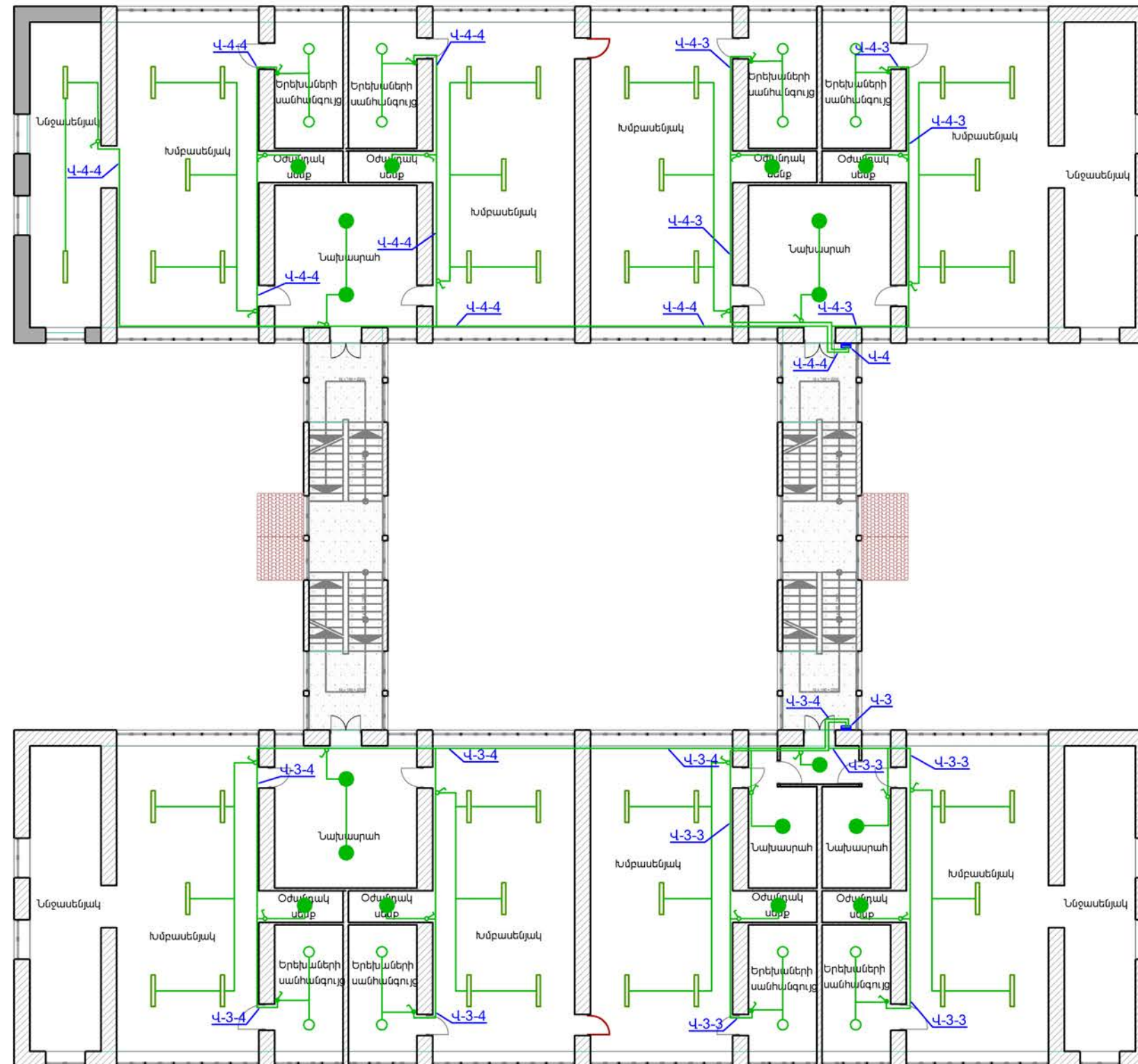
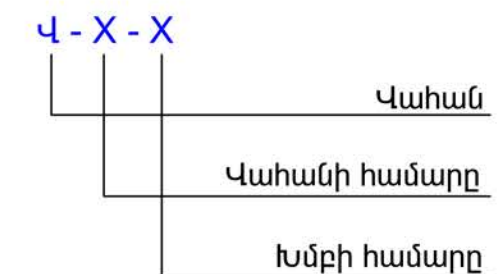

					ՊԱՅՄԱՆԱԳԻՐ ԵՔ- ՊԸԱՇՁԲ-15/60		
					Երևան քաղաքի Էրեբունի վարչական շրջանի հ.69 մանկապարտեզի հիմնամորթզման նախագծանախահաշվային փաստաթղթերի կազմում		
					Էլեկտրատեխնիկական մաս Երկրորդ հարկ	ՓՈՒԼ	ԹԵՐԹ
						Ա.Ն.	Է-8
					Լուսավորության խմբային ցանցի Էլեկտրամատակարարման հատակագիծ	<< Տրանսնախագիծ >> ՓԲԸ	
						Երևան	2015թ
Ի.Տ.Բ.պետ	Սուլթանյան Հ.						
Ն.Գ.Ճ.	Մովսիսյան Ս.						
Կազմեց	Գավալյան Ս.						

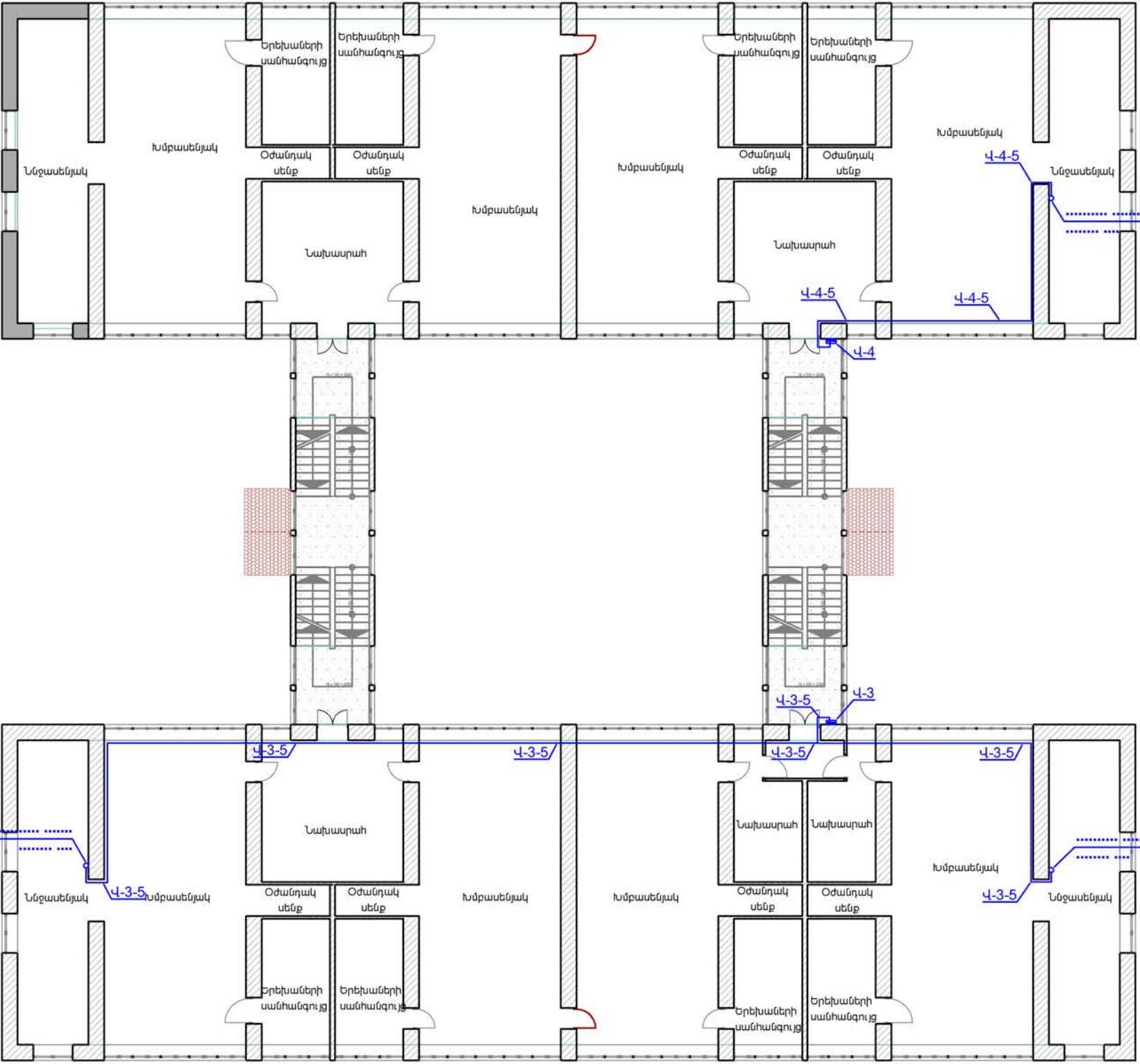

ՊԱՅՄԱՆԱԿԱՆ ՆՇԱՆՆԵՐ

Գոյություն ունեցող սպառիչների բաժանման տուփերը սնող մալուխներ

ԿԱՌՈՒՑՎԱԾ ՔԱՅԻՆ ՆՇԱՆՆԵՐ

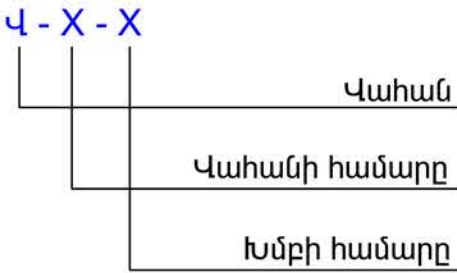

					ՊԱՅՄԱՆԱԳԻՐ ԵՔ- ՊԸԱՇՁԲ-15/60			
					Երևան քաղաքի Էրեբունի վարչական շրջանի հ.69 մանկապարտեզի հիմնամորթզման մախագծանախահաշվային փաստաթղթերի կազմում			
					Էլեկտրատեխնիկական մաս Երկրորդ հարկ	ՓՈՒԼ	ԹԵՐԹ	ԹԵՐԹԵՐ
						Ա.Ն.	Է-9	15
Ի.Տ.Բ.պետ	Սուլթանյան Հ.				Գոյություն ունեցող սպառիչների բաժանման տուփերի էլեկտրամատակարարման հատակագիծ	<< Տրանսնախագիծ>> ՓԲԸ		
Ն.Գ.Ճ.	Մովսիսյան Ս.					Երևան		
Կազմեց	Գալալյան Ս.					2015թ		

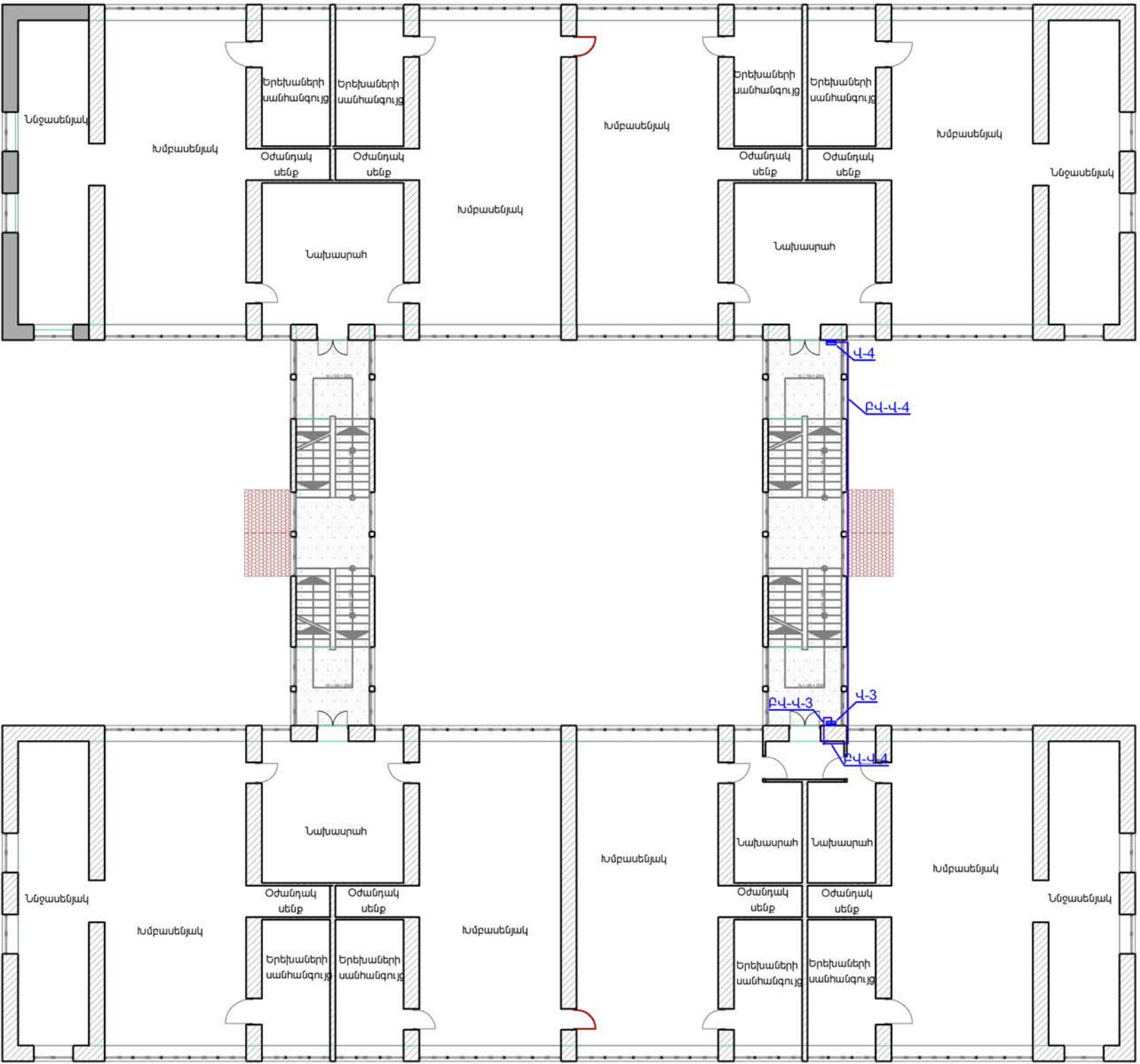

ՊԱՅՄԱՆԱԿԱՆ ՆՇԱՆՆԵՐ

Սարքավորումները սնող մալուխներ

ԿԱՌՈՒՑՎԱԾՔԱՅԻՆ ՆՇԱՆՆԵՐ

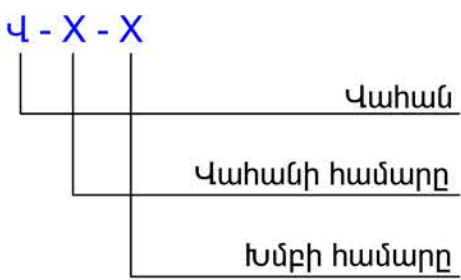

					ՊԱՅՄԱՆԱԳԻՐ ԵՔ- ՊԸԱՇՁԲ-15/60			
					Երևան քաղաքի Էրեբունի վարչական շրջանի հ.69 մանկապարտեզի հիմնամորթզման մախազձանախահաշվային փաստաթղթերի կազմում			
					Էլեկտրատեխնիկական մաս Երկրորդ հարկ	ՓՈՒԼ	ԹԵՐԹ	ԹԵՐԹԵՐ
						Ա.Ն.	Է-10	15
Ի.Տ.Բ.պետ	Սուլթանյան Հ.				Սարքավորումների էլեկտրամատակարարման հատակագիծ	<< Տրանսնախագիծ>> ՓԲԸ		
Ն.Գ.Ճ.	Մովսիսյան Ս.							
Կազմեց	Գավալյան Ս.							
						Երևան	2015թ	

ՄԱՌՈՂ ՄԱՍՆԱԿԱՆ ՏՎԱՅԼՆԵՐ					
ՀԱՂՈՂԱՐՈՂ ԲԱՇԽԱՆԱ ԿԵՏ. NN ՇՍՏ ՀԱՏԱԿԱԳԾԻ ՏԻՊ	ՀԱՂՈՂԱՐՈՂ ԲԱՇԽԱՆԱ ԿԵՏ. NN ՇՍՏ ՀԱՏԱԿԱԳԾԻ ՏԻՊ		ՏԻՊ ԵՎ ՀԱՇՎԱՐԿԱՅԻՆ ՆՈՄԻՆԱԼ ՀՈՍՄԱՆՔ, Ա		
			ՏԻՊ ԵՎ ՆՈՄԻՆԱԼ ՀՈՍՄԱՆՔ, Ա		
	ՀԱՅՈՒՄՈՍ ՄԱՋԱՏԻՉ		ՆՈՄԻՆԱԼ ՀՈՍՄԱՆՔ, Ա ԿԱՊԱՋԵՐԾԻՉԻ ՆՈՄԻՆԱԼ ՀՈՍՄԱՆՔ, Ա , ՆՈՄԻՆԱԼ ԶԳԱՅՈՒԹՅՈՒՆ ՃԱ		
	ԿԱՌԱՎԱՐՈՒՄ ՍԱՐՔԱՎՈՐՈՒՄ		ՏԻՊ ԵՎ ՆՈՄԻՆԱԼ ՀՈՍՄԱՆՔ, Ա ԼԱՐՄԱՆ ՇՂԹԱՆԵՐԻ ԿԱՌԱՎԱՐՈՒՄ		
Ի-Զ ԾՅՎՈՐՈՒՄ ՎԻՍՈՒՄՈՒՄ			ՄԱՍՆԱԿԱՆ ՍԵՐԻԱԿԱՆ ՍԵՐԻԱ		
ՀԱՂՈՂԱՐՈՂ ԲԱՇԽԱՆԱ	ՆՇԱՆԱԿՈՒՄԸ ՀԱՏԱԿԱԳԾՈՒՄ				
	ԽՄԲԵՐԻ ՀԱՄԱՐԸ ԸՍՏ ՀԱՏԱԿԱԳԾԻ				
	ՀՅՈՐՈՒԹՅՈՒՆԸ (ԿԱՄ)				
	ՀՈՍՄԱՆՔ (Ա)		I(Ա)		
	ԷԼԵԿՏՐԱՑԱՆՑԻ ՓԱՋԱՆ				
ՍՊԱՌԻՉԻ ՏԵՍԱԿԸ					

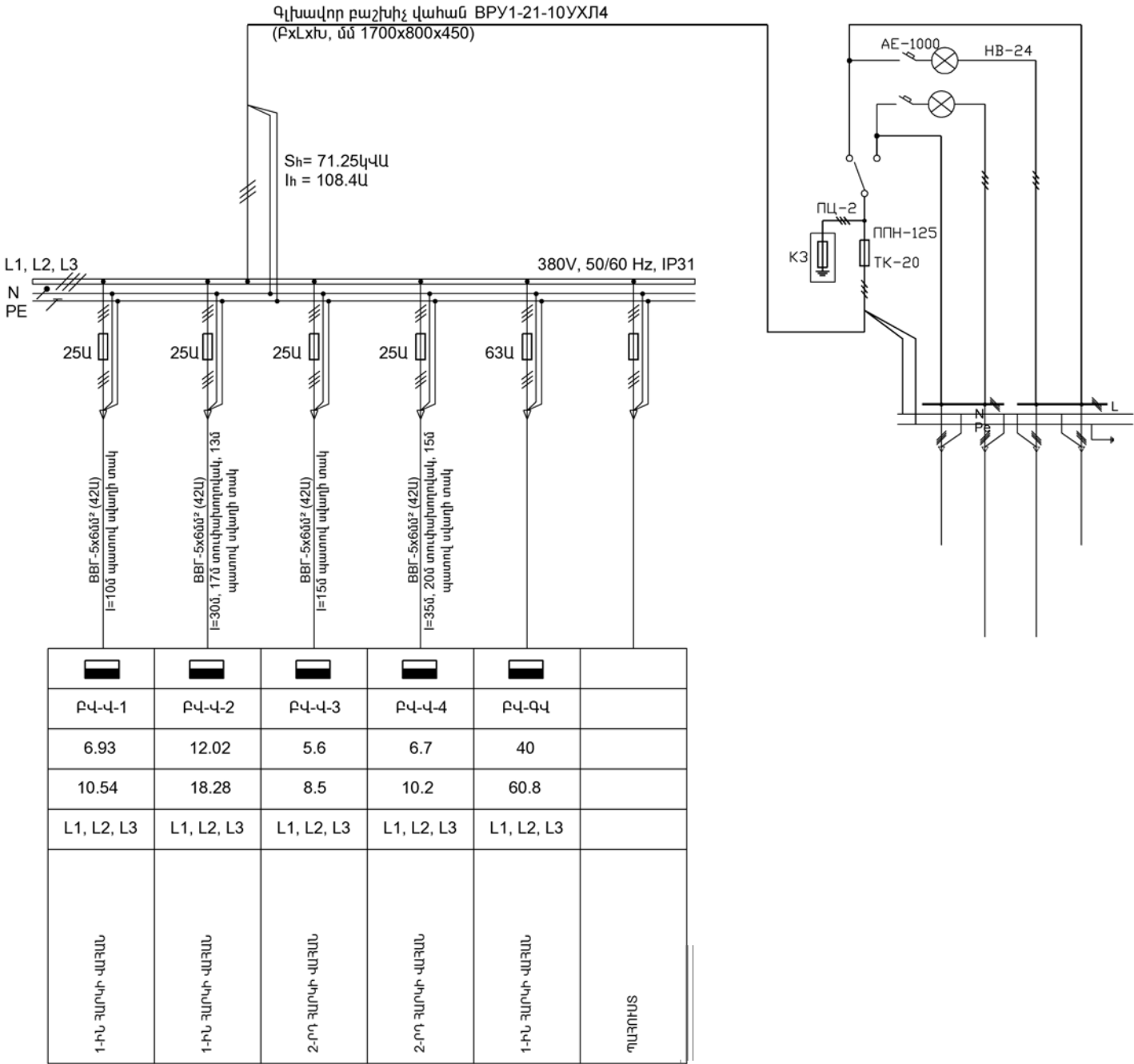

						ՊԱՅՄԱՆԱԳԻՐ ԵՔ- ՊԸԱՇՁԲ-15/60			
						Երևան քաղաքի Էրեբունի վարչական շրջանի հ.69 մանկապարտեզի հիմնամորթզման նախագծանախահաշվային փաստաթղթերի կազմում			
						Էլեկտրատեխնիկական մաս Առաջին հարկ	ՓՈՒԼ	ԹԵՐԹ	ԹԵՐԹԵՐ
							Ա.Ն.	Է-11	15
							<< Տրանսնախագիծ>> ՓԲԸ		
	Ի.Տ.Բ.պետ	Սուլթանյան Հ.				ВРУ1-21-10УХЛ4 տիպի գլխավոր բաշխիչ վահանի միագծանի էլեկտրական սխեմա	Երևան	2015թ	
	Ն.Գ.Ճ.	Մովսիսյան Ս.							
	Կազմեց	Գավալյան Ս.							

IV. ՇԻՆԱՐԱՐԱԿԱՆ ԱՇԽԱՏԱՆՔՆԵՐԻ ԾԱՎԱԼՆԵՐ

"Երևան քաղաքի Էրեբունի վարչական շրջանի հ.69 մանկապարտեզի հիմնանորոգման
նախագծանախահաշվալին փաստաթղթերի կազմման աշխատանքներ "
Շինարարական աշխատանքների ծավալների
Ամփոփագիր
Համաշինարարական աշխատանքներ

Հ/հ	Աշխատանքների անվանումը	Չափի միավորը	Քանակը
1	2	3	4
1. Քանդման աշխատանքներ			
1	Հին մանրահատակի քանդում	մ ²	275,98
2	Հին մոզայիկ բետոնի քանդում	մ ³	2,388
3	Հին լամինատե հատակի քանդում	մ ²	193,70
4	Ցեմենտավազե հարթեցնող շերտի քանդում	մ ³	8,512
5	Հին կերամոզրանիտե հատակների քանդում	մ ²	22,31
6	Հին փայտից պատուհանների ապամոնտաժում	մ ²	1,44
7	Հին փայտից դռների ապամոնտաժում	մ ²	15,54
8	Հին փայտից վիտրաժների ապամոնտաժում	մ ²	9,72
9	Հին մետաղից դռների ապամոնտաժում	մ ²	6,4
10	Գոյություն ունեցող աղբի դուրս բերում շենքից, բարձրում ձեռքով ա/ինքնաթափի վրա	տն	37,2
11	Շինարարական աղբի բարձրում ձեռքով ձեռնասայլակների վրա ,տեղափոխելով ձեռնասայլակներով 20մ	տն	37,2
12	Շինարարական աղբի տեղափոխում 15կմ	տն	37,2
13	Աշխատանքներ լցակույտում	մ ³	24,8
2. Միջնորմներ			
14	Բետոնե պեմզոբլոկներից ծ=10սմ միջնորմներ	մ ²	17,4
3. Դռներ, պատուհաններ			
15	Մետաղապլաստե սպիտակ գույնի ներքին խուլ դռների տեղադրում	մ ²	15,54
16	Մետաղապլաստե սպիտակ գույնի բացվածքների /վիտրաժ/տեղադրում	մ ²	9,72
17	Մետաղապլաստե սպիտակ գույնի ապակեփաթեթով պատուհանների տեղադրում, բացվող փեղկեր	մ ²	18,90
18	Նույն պատուհանների չբացվող փեղկեր	մ ²	2,16
19	Ներսի արտասահմանյան արտադրության պլաստմասե պատուհանագոգերի տեղադրում 250մմ լայնությամբ	մ ²	5,51
20	Պլաստմասայե պատուհանագոգերի արժեքը 25սմ լայնությամբ	մ	10,2

1	2	3	4
21	Անձրևաջրերի հեռացման համար դրսի պատուհանագոգերի տեղադրում , գունավոր արցունքաթափով ցինկապատ թիթեղից $\delta=0,6$ մմ հաստությամբ , $b=20$ սմ լայնությամբ	մ^2	65,47
22	Պահեստների դռների վրա ճաղավանդակների տեղադրում	տմ	0,150
23	Մետաղական ճաղավանդակների երկշերտ յուղաներկում	մ^2	15,00
4. Հատակներ			
24	Ցեմենտավազե հարթաշերտ $h=30$ մմ	մ^2	497,29
25	Ցեմենտավազե հարթաշերտ $h=20$ մմ	մ^2	65,88
26	Լամինաթե հատակ շրիշակների տեղադրմամբ 8մմ հաստությամբ լավ որակի	մ^2	259,58
27	Հատակների երեսպատում փայլատ 8մմ հաստությամբ պրեսգրանիտե սալիկներից, սոսնձումով	մ^2	264,99
28	Հին մանրահատակի վերանորոգում	մ^2	137,4
29	Պրեսգրանիտից շրիշակներ $h=90$ մմ	մ^2	22,59
5. Ներքին հարդարման աշխատանքներ			
30	Պատերի և միջնորմների բարելավված սվաղ գաջե շաղախով	մ^2	2117,0
31	Պատերի և միջնորմների շեպերի սվաղ գաջե շաղախով	մ^2	99,96
32	Առաստաղի քսահարթեցում գաջե շաղախով	մ^2	1363,0
33	Պատերի բարելավված սվաղ ցեմենտավազե շաղախով	մ^2	370,3
34	Շեպերի բարելավված սվաղ ցեմենտավազե շաղախով	մ^2	5,3
35	Պատուհանների կողային մասերի սվաղ գաջե շաղախով	մ^2	6,84
36	Դռների և բացվածքների կողային մասերի սվաղ գաջե շաղախով	մ^2	6,7
37	Պատուհանների կողային մասերի լավորակ ներկում լատեքսային ներկով. ծեփամածկմամբ	մ^2	6,84
38	Դռների և բացվածքների կողային մասերի լավորակ ներկում լատեքսային ներկով. ծեփամածկմամբ	մ^2	6,7
39	Պատերի և շեպերի լավորակ ներկում լատեքսային ներկով. ծեփամածկմամբ	մ^2	2217,0
40	Առաստաղի լավորակ ներկում լատեքսային ներկով. ծեփամածկմամբ	մ^2	1297,0
41	Պատերի երեսպատում հախճապալիկներով	մ^2	139,0
42	Պատերի բարելաված յուղաներկում	մ^2	236,6
43	Առաստաղի բարելաված յուղաներկում	մ^2	65,99
6. Արտաքին աշխատանքներ			
44	Պատերի բարելավված սվաղ ցեմենտավազե շաղախով	մ^2	109,10
45	Մետաղական ցանց Bp-4 դասի 100x100մմ բջիջով	մ^2	109,1
46	Շեպերի բարելավված սվաղ ցեմենտավազե շաղախով	մ^2	4,32
47	Ճակատների ու շեպերի ներկում ճակատային ներկով	մ^2	113,5
48	Գույքային տախտակամածի տեղադրում և քանդում այլ հարդարման աշխատանքների համար	մ^2	95,0
7. Մետաղական ծածկարան			
49	Ասֆալտաբետոնե շերտի քանդում հիմքերի տակ	մ^3	0,013
50	III կարգի գրունտի մշակում ձեռքով հիմքերի տակ	մ^3	0,22
51	Միաձույլ երկաթբետոնե հիմքերի կառուցում B15 (M200) դասի բետոնից	մ^3	0,22

1	2	3	4
52	Ամրան A-1 դասի	տ	0,002
53	Գոյություն ունեցող շինարարական աղբի և գրունտի բարձուն ձեռքով ա/հնքնաթափի վրա	տն	0,4
54	Շինարարական աղբի և գրունտի տեղափոխում 10կմ	տն	0,4
55	Աշխատանքներ լցակայանում	մ ³	0,224
56	Հիմքերի վերևի մակերևույթի ասֆալտապատում մանրահատիկ ասֆալտաբետոնե շերտով δ=4սմ,	մ ²	0,32
57	Հորիզոնական անցքերի գալիկոնում պատերի մեջ L=100մմ խորությամբ Φ16մմ	հատ	8
58	Մետաղական խցան խարիսխների տեղադրում L=130մմ խորությամբ Φ16մմ	հատ	8,0
59	Անցքերի լցափակում պոլիմերցեմենտային շաղախով մետաղական խցան անկերների տեղադրումից հետո	մ ³	0,0002
60	Ծածկարանի մետաղական կոնստրուկցիաների տեղադրում քառակուսի խողովակներից	տն	0,174
61	Ծածկարանի մետաղական կոնստրուկցիաների երկշերտ յուղաներկում	տն	0,3480
62	Ծածկարանի տանիքի ծածկույթ մետաղական կղմինդրից ցինկապատ պոլիմերային ծածկույթով 0.55մմ հաստությամբ	մ ²	6,84
63	Գազաթնային էլեմենտ ցինկապատ պոլիմերային ծածկույթով 0.55մմ հաստությամբ թիթեղից	մ ²	0,57
8. Նկուղային հարկի դռներ և պատուհաններ			
64	Փայտից արտաքին հին դռների ապամոնտաժում և պահեստավորում	մ ²	11,76
65	Փայտից հին պատուհանների ապամոնտաժում և պահեստավորում	մ ²	9,0
66	Խճային շերտի տեղադրում 300մմ հաստությամբ	մ ³	2,52
67	Պատուհանների ներքևի մասի բետոնե պատի կառուցում B15 (M200) դասի բետոնից h=100մմ	մ ³	1,56
68	Նոր մետաղական դռների տեղադրում ՄԴՖ-ի ծածկույթով կաղնու գույնի լավ որակի	մ ²	11,76
69	Մետաղապլաստե սպիտակ գույնի ապակեփաթեթով պատուհանների տեղադրում, բացվող փեղկեր	մ ²	1,8
70	Նույն պատուհանների չբացվող փեղկեր	մ ²	3,6
71	Դռների և պատուհանների կողային մասերի բարելավված սվաղ ցեմենտալագե շաղախով	մ ²	23,20
72	Դռների ներքևի մասի բետոնե պատի կառուցում B15 (M200) դասի բետոնից h=100մմ	մ ³	0,34
9. Տաքացվող պատժգամբների կառուցում			
73	Հորիզոնական անցքերի գալիկոնում պատերի մեջ L=200մմ խորությամբ Φ10մմ	հատ	380
74	Ամրանային խարիսխների տեղադրում մետաղական ամրաններից A500C	տն	0,088
75	Անցքերի լցափակում պոլիմերցեմենտային շաղախով ամրանային խարիսխների տեղադրումից հետո	մ ³	0,006
76	Պատերի շարքի ամրանավորում մետաղական ցանցերի և առանձին ձողերի միջոցով ամրան A-1 դասի	տ	0,132
77	Պատերի բացվածքների ամրանավորված շարվածք պենզոբլոկներից	մ ³	34,85

"Երևան քաղաքի Էրեբունի վարչական շրջանի հ.69 մանկապարտեզի հիմնանորոգման
նախագծանախահաշվային փաստաթղթերի կազմման աշխատանքներ "

Շինարարական աշխատանքների ծավալների

Ամփոփագիր

Օդափոխություն

Յ/հ	Աշխատանքների անվանումը	Չափի միավորը	Քանակը
1	2	3	4
1.Օդափոխություն Ա-1			
1	Կենտրոնախույս օդամուղ ВЕНТС ВКП 4Е 600х350 L=2000մ ³ /ժամ H=310Па N=470վտ	հատ	1
2	Աղմկախլացուցիչ СР 600х350	հատ	1
3	Ճկուն ներդիր ВВГ 600х350	հատ	2
4	Կարգավորող ճաղավանդակ 200х100/հ/	հատ	4
5	Ցանց մետաղական լարից 5х5 քայլով	մ ²	0,15
6	Դրոսեւ- փական ДКСн-04 250х250	հատ	3
7	Օդատար ցինկապատ թիթեղից ուղղանկյուն կտրվածքի b=0,5 250х250, փորձարկմամբ և կարգաբերմամբ	մ ²	6,0
8	Օդատար ցինկապատ թիթեղից ուղղանկյուն կտրվածքի b=0,6 400х250, փորձարկմամբ և կարգաբերմամբ	մ ²	3,0
9	Օդատար ցինկապատ թիթեղից ուղղանկյուն կտրվածքի b=0,6 400х300, փորձարկմամբ և կարգաբերմամբ	մ ²	9,0
10	Ցինկապատ թիթեղ b=0,8 տեխնոլոգիական զոնտերի համար	մ ²	11,0
Պահեստների և կաթսայատների օդափոխություն			
11	Առանցքային օդափոխիչ Vortike 150/6"Р	հատ	1
12	Առանցքային օդափոխիչ Ariett Habitat LL 20/75	հատ	2
13	Առանցքային օդափոխիչ Ariett Habitat LL 45/135	հատ	2

"Երևան քաղաքի Էրեբունի վարչական շրջանի հ.69 մանկապարտեզի հիմնանորոգման
նախագծանախահաշվային փաստաթղթերի կազմման աշխատանքներ "
Շինարարական աշխատանքների ծավալների
Ամփոփագիր
Էլեկտրատեխնիկական աշխատանքներ

Յ/հ	Աշխատանքների անվանումը	Չափի միավորը	Քանակը
1	2	3	4
1	Գլխավոր բաշխիչ վահանի տեղադրում BPY-21-10УХП4, 125Ա	հատ	1
2	Բաշխիչ վահանի 350x300x120մմ տեղադրում ավտոմատ անջատիչներով`	հատ	4
3	Միաֆազ ավտոմատ անջատիչ 6Ա	հատ	3
4	Միաֆազ ավտոմատ անջատիչ 10Ա	հատ	12
5	Միաֆազ ավտոմատ անջատիչ 16Ա	հատ	1
6	Դիֆերենցիալ միաֆազ ավտոմատ անջատիչ 16Ա	հատ	12
7	Միաֆազ ավտոմատ անջատիչ 25Ա	հատ	1
8	Եռաֆազ ավտոմատ անջատիչ 20Ա	հատ	4
9	Եռաֆազ ավտոմատ անջատիչ 60Ա	հատ	2
10	Ակոսների փոքրում պատերում գաջե սվաղի տակ	մ	2330
11	BBГ-1 -5x6մ ² կտրվածքով պղնձյա քիղերով մալուխի մոնտաժում պատերով , ամրակներով	մ	53,0
12	BBГ-1 -5x2.5մ ² կտրվածքով պղնձյա քիղերով մալուխի մոնտաժում պատերով , ամրակներով	մ	45,0
13	BBГ-1 -3x6մ ² կտրվածքով պղնձյա քիղերով մալուխի մոնտաժում պատերով , ամրակներով	մ	220,0
14	BBГ-1 -3x4մ ² կտրվածքով պղնձյա քիղերով մալուխի մոնտաժում պատերով , ամրակներով	մ	1110,0
15	BBГ-1 -3x2.5մ ² կտրվածքով պղնձյա քիղերով մալուխի մոնտաժում պատերով , ամրակներով	մ	845,0
16	BBГ-1 -3x1.5մ ² կտրվածքով պղնձյա քիղերով մալուխի մոնտաժում պատերով , ամրակներով	մ	20,0
17	Ամրակներ մալուխը պատերին ամրացնելու համար	հատ	2293,0
18	16x16մմ տուփախողովակի տեղադրում	մ	37,0
19	BBГ-1 -5x6մ ² կտրվածքով պղնձյա քիղերով մալուխի մոնտաժում պատերով , տուփախողովակներով	մ	37,0
20	Տուփախողովակի ամրացում շենքի արտաքին պատին ուժեղացված խարիսխ հեղուկով M8x60	հատ	148,0
21	2 լյումինեսցենտային լամպերով լուսատու 220Վ, 2x58վտ հզորությամբ	հատ	82
22	1 շիկացման լամպով լուսատու 220Վ, 1x60վտ վտ հզորությամբ	հատ	28

1	2	3	4
23	1 լյումինեսցենտային լամպով առաստաղային ներկառուցված լուսատու 220Վ, 1x40վտ հզորությամբ	հատ	25
24	Անջատիչ միաբևեռ , թաքնված հաղորդալարի համար 220վ, 6Ա	հատ	54
25	Անջատիչ միաբևեռ քրանթափանց , թաքնված հաղորդալարի համար 220վ, 6Ա	հատ	13
26	Վարդակ երկբևեռ խրոցակային , հողանցման հպակով, թաքնված հաղորդալարի համար 250վ, 16Ա պատերում	հատ	7
27	Վարդակ միաբևեռ խրոցակային , հողանցման հպակով, թաքնված հաղորդալարի համար 250վ, 16Ա պատերում	հատ	133
28	Բաժանման տուփ հաղորդալարերի միացման համար	հատ	74
29	Ակոսների բարելաված սվաղ գաջե շաղախով	մ ²	93,2
30	Ակոսների լավորակ ներկում լատեքսային ներկով	մ ²	93,2

"Երևան քաղաքի Էրեբունի վարչական շրջանի հ.69 մանկապարտեզի հիմնանորոգման
նախագծանախահաշվային փաստաթղթերի կազմման աշխատանքներ "
Շինարարական աշխատանքների ծավալների
Ամփոփագիր
Ջեռուցում

Յ/հ	Աշխատանքների անվանումը	Շափի միավորը	Միավորի քանակ
1	2	3	4
1	Ալյումինե մարտկոցների մոնտաժում	էկմ	18
2	Ալյումինե մարտկոցների արժեքը H=500մմ	սեկց	60
3	Ավտոմատ օդահան փական Փ15մմ	հատ	6
4	Անջատիչ փական Փ15մմ	հատ	6
5	Պոլիպրոպիլենե խողովակ Փ25x2,3մմ,փորձարկումով	մ	40,0
6	Պոլիպրոպիլենե խողովակ Փ20x1,9մմ,փորձարկումով	մ	20,0
7	Պոլիպրոպիլենե անկյունակ Փ15մմ	հատ	24
8	Նույնը, Փ20մմ	հատ	6
9	Պոլիպրոպիլենե եռաբաշխիչներ Փ15x15x20մմ	հատ	4
10	Պոլիպրոպիլենե եռաբաշխիչներ Փ20x15x20մմ	հատ	4
11	Պոլիպրոպիլենե եռաբաշխիչներ Փ20x20x20մմ	հատ	2

"Երևան քաղաքի Էրեբունի վարչական շրջանի հ.69 մանկապարտեզի հիմնանորոգման
մախագծանախահաշվային փաստաթղթերի կազմման աշխատանքներ "
Շինարարական աշխատանքների ծավալների
Ամփոփագիր
Ներքին տաք ջրամատակարարման ցանց

Յ/հ	Աշխատանքների անվանումը	Չափի միավորը	Քանակը
1	2	3	4
I.Ապամոնտաժման աշխատանքներ			
1	Ջրի ծորակների ապամոնտաժում $\Phi 15$ մմ	հատ	48,0
2	Խառնիչների ապամոնտաժում $\Phi 15$ մմ	հատ	14,0
3	Զուգարանակոնքների վրայի լվացման տակառիկի ապամոնտաժում	հատ	32,0
II.Մոնտաժման աշխատանքներ			
4	Պոլիպրոպիլենե խողովակ ֆուգայի միջուկով $\Phi 50 \times 4.6$ մմ,(P=10մթն) ներառյալ ձևավոր մասերի տեղադրումը, փորձարկմամբ և ախտահանմամբ	մ	40,0
5	Պոլիպրոպիլենե խողովակների ֆուգայի միջուկով մոնտաժում պատի մեջ $\Phi 32 \times 2,3$ մմ (P=10մթն) ներառյալ ձևավոր մասերի տեղադրումը, փորձարկմամբ և ախտահանմամբ	մ	40,0
6	Նույնը, $\Phi 25 \times 2,3$ մմ (P=10մթն) ներառյալ ձևավոր մասերի տեղադրումը, փորձարկմամբ և ախտահանմամբ	մ	36,0
7	Նույնը, $\Phi 20 \times 1,9$ մմ (P=10մթն) ներառյալ ձևավոր մասերի տեղադրումը, փորձարկմամբ և ախտահանմամբ	մ	23,0
8	Նույնը, $\Phi 15 \times 1,5$ մմ (P=10մթն) ներառյալ ձևավոր մասերի տեղադրումը, փորձարկմամբ և ախտահանմամբ	մ	54,0
9	Խողովակների քերմամեկուսացում ռետինե պատյանով (193գծմ)	մ ²	19,3
10	Ռետինե մեկուսիչ խողովակի արժեքը $\Phi 50$ մմ	մ	40,0
11	Ռետինե մեկուսիչ խողովակի արժեքը $\Phi 32$ մմ	մ	40,0
12	Ռետինե մեկուսիչ խողովակի արժեքը $\Phi 25$ մմ	մ	36,0
13	Նույնը, $\Phi 20$ մմ	մ	23,0
14	Նույնը, $\Phi 15$ մմ	մ	54,0
15	Զժանգոտվող պողպատից խոհանոցակոնք 2 բաժանմունքով /700x500/մմ	հատ	1,0
16	Երկաթբետոնե ծածկերում անցքերի շաղափում $\Phi 50$ մմ և ամրացում խողովակների մոնտաժումից հետո	հատ	10
17	Պատերում անցքերի շաղափում $\Phi 50$ մմ	հատ	12
18	Պատերում անցքերի լցափակում $\Phi 50$ մմ	հատ	12
19	Զուգարանակոնքի վրայի նոր լվացման տակառիկի տեղադրում իրեն միջի բոլոր նոր սարքավորումներով	կ-տ	32

1	2	3	4
20	Պոլիէթիլենե անկյունակներ $\Phi 50$ մմ	հատ	1
21	Պոլիէթիլենե սիֆոն $\Phi 50$ մմ	հատ	1
22	Բրոնզե պարուրակավոր փական $\Phi 50$ մմ	հատ	2
23	Բրոնզե պարուրակավոր փական $\Phi 32$ մմ	հատ	4
24	Բրոնզե պարուրակավոր փական $\Phi 25$ մմ	հատ	4
25	Նույնը, $\Phi 20$ մմ	հատ	4
26	Նույնը, $\Phi 15$ մմ	հատ	2
27	Ճկուն խողովակներ $\Phi 15$ մմ, $L=0,4$ մ	հատ	2
28	Նիկելապատ բրոնզե խառնիչ $\Phi 15$ մմ	կ-տ	63
29	Պոլիպրոպիլենային ձևավոր մասեր $\Phi 50$ -- $\Phi 15$	հատ	98,0
III. Հակահրդեհային ծորակների մոնտաժման աշխատանքներ			
30	Պողպատե խողովակների ապամոնտաժում $\Phi 50$ մմ	մ	14,0
31	Փականով հակահրդեհային ծորակների ապամոնտաժում $\Phi 50$ մմ	հատ	8,0
32	Պողպատե էլեռակցված խողովակ $\Phi 57 \times 3,0$ մմ	մ	25,0
33	Պողպատե ձևավոր մասեր $\Phi 50$	կգ	8,5
34	Պողպատե խողովակների յուղաներկում	մ ²	15,0
35	Հակահրդեհային արկղ մետաղական $540 \times 650 \times 230$ մմ	հատ	8
36	Հրշեջ փողակ $\Phi 50$ մմ	հատ	8
37	Հակահրդեհային հրշեջ ծորակ փականով $\Phi 50$ մմ	հատ	6
38	Ճկուն հրշեջ խողովակ $\Phi 50$ մմ, $L=20$ մ	հատ	8
39	Կտրում, միացում գոյություն ունեցող ջրագծին $\Phi 50$ մմ	տեղ	5
40	Պողպատե խողովակների փորձարկում $\Phi 57$ մմ	մ	25,0
41	Երկաթբետոնե ծածկերում անցքերի շաղափում $\Phi 50$ մմ և ամրացում խողովակների մոնտաժումից հետո $L=0,3$ մ	հատ	3
42	Պատերում անցքերի շաղափում $\Phi 50$ մմ	հատ	5
43	Պատերում անցքերի լցափակում $\Phi 50$ մմ	հատ	5
44	III կարգի գրունտի մշակում ձեռքով և հետլիցք, խտացումով	մ ³	1,20

Վ. ՇԻՆԱՐԱՐՈՒԹՅԱՆ ԿԱԶՄԱԿԵՐՊՄԱՆ ՆԱԽԱԳԻԾ

NN	ԱՇԽԱՏԱՆՔՆԵՐԻ ԵՎ ԾԱԽՍԵՐԻ ԱՆՎԱՆՈՒՄԸ	ՇԻՆ. ԱՐԺԵՔԸ ՀԱԶԱՐ ԴՐԱՄ	ԵՌԱՄՍՅԱԿՆԵՐ		
			1	2	3
1	ՇԻՆԱՐԱՐՈՒԹՅԱՆ ՀԻՄՆԱԿԱՆ ՕԲՅԵԿՏՆԵՐ	65124,16	21708,05333	43416,10667	65124,16
8	ԺԱՄԱՆԱԿԱԿՈՐ ՇԻՆՈՒԹՅՈՒՆՆԵՐ	469,64	469,64		
9	ԱՅԼ ԾԱԽՍԵՐ	1686,87	562,29	1124,58	1686,87
10	ԸՆԴԱՄԵՆԸ	67280,67			
I	ԿԱՊ. ՆԵՐԴՐՈՒՄՆԵՐԻ ԲԱՇԽՈՒՄԸ ԸՍՏ ԱՄԻՍՆԵՐԻ	67280,67	22739,98	45010,33	67280,67
II	ՄԵԿ ԱՇԽԱՏՈՂԻ ԵՌԱՄՍՅԱԿԱՅԻՆ ԱՐՏԱԴՐԱՆՔԸ	5500	5500	5500	5500
III	ԱՇԽԱՏՈՂՆԵՐԻ ՄԻՋԻՆ ԹՎԱՔԱՆԱԿԸ	11	7	17	9

Grade	Number of Students
First Grade	7
Second Grade	17
Third Grade	9

				ՊԱՅՄԱՆԱԳԻՐ ԵՔ- ՊԸԱՇԶԲ-15/60			
				Երևան քաղաքի Էրեբունի վարչական շրջանի հ.69 մանկապարտեզի հիմնամորթոզման նախագծանախահաշվային փաստաթղթերի կազմում			
				ՇԻՆԱՐԱՐՈՒԹՅԱՆ ԿԱԶՄԱԿԵՐՊՄԱՆ ՄԱՍ	Փուլ	Թերթ	Թերթեր
					Ա.Ն.	ՇԿՆ-1	3
Ի.Տ.Բ.Պ.	Սուլթանյան			ՇԻՆ ԱՇԽԱՏԱՆՔՆԵՐԻ ԿԱՏԱՐՄԱՆ ՕՐԱՏՈՒՑԱԾՅՈՒՆ ԳՐԱԾԻԿ	Երևան 20		
Ն.Գ.Զ.	Մովսիսյան				ՏՐԱՆՍՍԱԽԱԳԻԾ ՓԲԸ		
Նախագծեց	Մովսիսյան						

ԲԱՆՎՈՐԱԿԱՆ ԿԱԴՐԵՐԻ ՊԱՅԱՆՋԻ ԳՐԱՖԻԿ

NN	ՄԱՍՆԱԳԻՏՈՒԹՅՈՒՆՆԵՐ	Ձ/Մ	ԿՈՒՐՍ	ԵՌԱՄՍՅԱԿՆԵՐ		
				1	2	3
1	ԳԼԽԱՎՈՐ ԿԱՊԱԼԱՌՈՒ 80%	ՄԱՐԴ	26			
2	ԵՆԹԱԿԱՊԱԼԱՌՈՒ 20%	ՄԱՐԴ	7			
	ԸՆԴԱՄԵՆԸ	ՄԱՐԴ	33			
	ԱՅԴ ԹՎՈՒՄ					
3	ԲԱՆՎՈՐ 84.5%	ՄԱՐԴ	28			
4	ԻՆԺԵՆ. ՏԵԽ. ԱՆՁՆԱԿԱԶՄ 11%	ՄԱՐԴ	3			
5	ԾԱՌԱՅՈՂ ԱՆՁՆԱԿԱԶՄ 3.2%	ՄԱՐԴ	1			
6	ՊԱՅԱԿԱՅԻՆ ԾԱՌԱՅՈՒԹՅՈՒՆ 1.3%	ՄԱՐԴ	1			
7	ԱՇԽԱՏՈՂՆԵՐԻ ԱՌԱՎԵԼԱԳՈՒՅՆ ՔԱՆԱԿ	ՄԱՐԴ	33			

ՇԻՆԱՐԱՐՈՒԹՅԱՆ ՏԵՎՈՂՈՒԹՅԱՆ ՆՈՐՄԱՆ ԸՍՏ ՇՆԱԿ 1.04.03 - 2008թ

ՇՆԱԿ ԷՋ, ԿԵՏ	ԿԱՌՈՒՅՑԻ ԱՆՎԱՆՈՒՄԸ	ԲՆՈՒԹԱԳԻՐ	ՆՈՐՄԱՏԻՎ	ՍԱՐՔԱԿՈՒՐՈՒՄՆԵՐ	ԸՆԴԱՄԵՆԸ	ՆԱԽ. ՓՈՐՁ
ԷՋ 140 ԿԵՏ 7	Երևան քաղաքի Էրեբունի վարչական շրջանի հ.69 մանկապարտեզի հիմնանորոգման նախագծանախահաշվային փաստաթղթերի կազմում	ՄԱՆԿԱՊԱՐՏԵՋԻ ՎԵՐԱԿԱՌՈՒՑՈՒՄ	8	1	9	1

				ՊԱՅՄԱՆԱԳԻՐ ԵՔ- ՊԸԱՇՁԲ-15/60			
				Երևան քաղաքի Էրեբունի վարչական շրջանի հ.69 մանկապարտեզի հիմնանորոգման նախագծանախահաշվային փաստաթղթերի կազմում			
				ՇԻՆԱՐԱՐՈՒԹՅԱՆ ԿԱԶՄԱԿԵՐՊՄԱՆ ՄԱՍ	Փուլ	Թերթ	Թերթեր
					Ա.Ն.	ՇԿՆ-2	3
Ի.Տ.Բ.Պ.	Սուլթանյան			ԲԱՆՎՈՐԱԿԱՆ ԿԱԴՐԵՐԻ ՊԱՅԱՆՋԱՐԿ ՇԻՆ. ՏԵՎՈՂՈՒԹՅԱՆ ՀԱՇՎԱՐԿ	ՏՐԱՆՍԽԱԳԻԾ ՓԲԸ		
Ն.Գ.Ճ.	Մովսիսյան						
Նախագծեց	Մովսիսյան						Երևա 20

ՀԻՄՆԱԿԱՆ ՇԻՆ. ՄԵՔԵՆԱՆԵՐԻ ՊԱՅԱՆՋԻ ԳՐԱՖԻԿ

Հա	ԱՆՎԱՆՈՒՄԸ	Չ/Մ	ՔԱՆԿ	ԵՌԱՄՍՅԱԿՆԵՐ		
				1	2	3
1	ԱՎՏՈՒՆՔՆԱԹԱՓ ՄԵՔԵՆԱ ԿԱՄԱՋ 551	ՀԱՏ	1	<div><div></div><div></div></div>		<div><div></div><div></div></div>
2	ԲԵՌՆԱՏԱՐ ՄԵՔԵՆԱ ՊՏՏՎՈՂ ԹԱՓՔՈՎ	ՀԱՏ	1	<div><div></div><div></div></div>		<div><div></div><div></div></div>
3	ԲԵՏՈՆԱԽԱՌՆԻՉ ՍԱՐՔ	ՀԱՏ	1	<div><div></div><div></div></div>		<div><div></div><div></div></div>
4	ԵՌԱԿՑՄԱՆ ԱԳՐԵԳԱՏ	ՀԱՏ	2	<div><div></div><div></div></div>		<div><div></div><div></div></div>



ԿԱՌՈՒՑՎՈՂ ՄԱՆԿԱՊԱՐՏԵԶԻ ՇԻՆԱՐԱՐՈՒԹՅԱՆ ՕՐԱՑՈՒՑԱՅԻՆ ԳՐԱՖԻԿ

Հա	ԱՇԽԱՏԱՆՔՆԵՐԻ ԱՆՎԱՆՈՒՄԸ	ԵՌԱՄՍՅԱԿՆԵՐ		
		1	2	3
1	ՆԱԽԱՊԱՏՐԱՍՏԱԿԱՆ ՓՈՒԼԻ ԱՇԽԱՏԱՆՔՆԵՐ	<div><div></div><div></div></div>		
2	ՔԱՆԴՄԱՆ ԱՇԽԱՏԱՆՔՆԵՐ	<div><div></div><div></div></div>	<div><div></div><div></div></div>	
3	ՊԱՏՈՒՀԱՆՆԵՐԻ ԵՎ ԴՈՆԵՐԻ ՓՈԽԱՐԻՆՈՒՄ	<div><div></div><div></div></div>	<div><div></div><div></div></div>	
4	ՏԱՔ ՋՐԱՄԱՏԱԿԱՐԱՐՈՒՄ	<div><div></div><div></div></div>		<div><div></div><div></div></div>
5	ԳԱԶԱՄԱՏԱԿԱՐԱՐՈՒՄ	<div><div></div><div></div></div>		<div><div></div><div></div></div>
6	ԷԼԵԿՏՐԱԿԱՆՈՒԹՅԱՆ ՓՈԽԱՐԻՆՈՒՄ		<div><div></div><div></div></div>	<div><div></div><div></div></div>
7	ՍՎԱՂ		<div><div></div><div></div></div>	<div><div></div><div></div></div>
8	ՀԱՐԴԱՐՈՒՄ		<div><div></div><div></div></div>	<div><div></div><div></div></div>

				ՊԱՅՄԱՆԱԳԻՐ ԵՔ- ՊԸԱՇՁԲ-15/60			
				Երևան քաղաքի Էրեբունի վարչական շրջանի հ.69 մանկապարտեզի հիմնանորոգման նախագծանախահաշվային փաստաթղթերի կազմում			
				ՇԻՆԱՐԱՐՈՒԹՅԱՆ ԿԱԶՄԱԿԵՐՊՄԱՆ ՄԱՍ	Փուլ	Թերթ	Թերթեր
Ի.Տ.Բ.Պ.	Սուլթանյան				Ա.Ն.	ՇԿՆ-3	3
Ն.Գ.Ճ.	Մովսիսյան			ՇԻՆ. ՄԵՔԵՆԱՆԵՐԻ ՊԱՅԱՆՋԻ ԳՐԱՖԻԿ, ՇԻՆ. ԱՇԽ. ԿԱՏԱՐՄԱՆ ԺԱՄԱՆԱԿԱՑՈՒՅՑ	ՏՐԱՆՍՆԻՍԿԱԳԻԾ ՓԲԸ	Երև 20	
Նախագծեց	Մովսիսյան						

ՊԱՏԵՐԻ, ՄԻՋՆՈՐՄՆԵՐԻ, ՀԱՐԴԱՐՄԱՆ ԱՇԽԱՏԱՆՔՆԵՐԻ ԾԱՎԱԼՆԵՐԻ ԱՄՓՈՓ ՄԱՍՆԱԳԻՐ

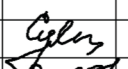
ՍԵՆՅԱԿՆԵՐԻ Հ/Հ	ՍԵՆՅԱԿՆԵՐԻ ԱՆՎԱՆՈՒՄ	ՄԱԿԵՐԵՍ	ՊԱՏԵՐ, ՄԻՋՆՈՐՄՆԵՐ, ՆԵՐՔԻՆ ՀԱՐԴԱՐՄԱՆ ԱՇԽԱՏԱՆՔՆԵՐ									ԱՐՏԱՔԻՆ ՀԱՐԴ. ԱՇԽ-ԵՐ				ԱՌԱՍՏԱՂ		
			100Մ ՀԱՍՏ ՄԻՋՆՈՐՄ	ԳԱՋՈՎ ՍՎԱՂ	ԳԱՋՈՎ ՇԵՊԵՐԻ ՍՎԱՂ	Ց/Ա ՍՎԱՂ	Ց/Ա ՇԵՊԵՐԻ ՍՎԱՂ	ԼԱՏԵՔՍԱՅԻՆ ՆԵՐԿՈՒՄ	ՅՈՒՂԱՆԵՐԿՈՒՄ	ՀԱԽՃԱՄԱԼՆԻ ԵՐԵՄԱՊԱՏՈՒՄ	ՀԱԽՃԱՄԱԼԻ ԲԿՐՁՐՈՒԹՅՈՒՆԸ	Ց/Ա ՍՎԱՂ	Ց/Ա ՇԵՊԵՐԻ ՍՎԱՂ	ՃԱԿԱՏԱՅԻՆ ՆԵՐԿ, ՆԵՐԿՈՒՄ	ՄԵՏԱՂԱԿԱՆ ՑԱՆՑ	ԳԱՋՈՎ ՍՎԱՂ	ԼԱՏԵՔՍԱՅԻՆ ՆԵՐԿՈՒՄ	ՅՈՒՂԱՆԵՐԿՈՒՄ
1	2	3	4	5	6	7	8	9	10	11	12	13	14	15	16	17	18	19
40	ԽՄԲԱՍԵՆՅԱԿ	62,64		67,3	2,6			69,9								62,64	62,64	
43	ԽՄԲԱՍԵՆՅԱԿ	62,64		69	2,04			71,04								62,64	62,64	
44	ՆԱԽԱՍՐԱՀ	29,16		54,3	2,82			57,12								29,16	29,16	
45	ՕԺԱՆԴԱԿ ՍԵՆՔ	3,84				22,8			11,4	11,4	1,5					3,84		3,84
46	ՕԺԱՆԴԱԿ ՍԵՆՔ	3,84				22,8			11,4	11,4	1,5					3,84		3,84
47	ԽՄԲԱՍԵՆՅԱԿ	62,64		69	2,04			71,04								62,64	62,64	
50	ՕԺԱՆԴԱԿ ՍԵՆՔ	3,84				22,8			11,4	11,4	1,5					3,84		3,84
51	ՕԺԱՆԴԱԿ ՍԵՆՔ	3,84				22,8			11,4	11,4	1,5					3,84		3,84
52	ՆԱԽԱՍՐԱՀ	11,72		42,12	1,54			43,66								11,72	11,72	
53	ՆԱԽԱՍՐԱՀ	11,72		42,12	1,54			43,66								11,72	11,72	
54	ԽՄԲԱՍԵՆՅԱԿ	62,64		67,3	2,6			69,9								62,64	62,64	
56	ՆԱԽԱՍՐԱՀ	4,35		20,4	1,56			21,96								4,35	4,35	
57	ԸՆԴՀԱՆՈՒՐ ՆԱԽԱՍՐԱՀ	38,04		57,6	9,16			66,76								38,04	38,04	
58	ՆԱԽԱՍՐԱՀ	29,59		54,3	2,82			57,12								29,59	29,59	
59	ԽՄԲԱՍԵՆՅԱԿ	62,64		67,3	2,6			69,9								62,64	62,64	
62	ՕԺԱՆԴԱԿ ՍԵՆՔ	3,84				22,8			11,4	11,4	1,5					3,84		3,84
63	ՕԺԱՆԴԱԿ ՍԵՆՔ	3,84				22,8			11,4	11,4	1,5					3,84		3,84
65	ԽՄԲԱՍԵՆՅԱԿ	62,64		69	2,04			71,04								62,64	62,64	
66	ԽՄԲԱՍԵՆՅԱԿ	62,64		69	2,04			71,04								62,64	62,64	
67	ՆԱԽԱՍՐԱՀ	29,16		54,3	2,82			57,12								29,16	29,16	
68	ԸՆԴՀԱՆՈՒՐ ՆԱԽԱՍՐԱՀ	38,04		57,6	9,16			66,76								38,04	38,04	
70	ՕԺԱՆԴԱԿ ՍԵՆՔ	3,84				22,8			11,4	11,4	1,5					3,84		3,84
72	ՕԺԱՆԴԱԿ ՍԵՆՔ	3,84				22,8			11,4	11,4	1,5					3,84		3,84
73	ԽՄԲԱՍԵՆՅԱԿ	62,64		67,3	2,6			69,9								62,64	62,64	
74	ՆՆՋԱՍԵՆՅԱԿ	32,28		79,65				79,65				54,57	2,16	56,73	54,57	33,6	33,6	
	ԸՆԴԱՄԵՆԸ	1403	17.4	2117	99.96	370.3	5.32	2217	236.6	139	18	109.1	4.32	113.5	109.1	1363	1297	65.99

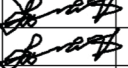
					ԵՔ-ՊԸԱՇՁԲ-15/60			
					ԵՐԵՎԱՆ ՔԱՂԱՔԻ ԷՐԵՐՈՒՆԻ ՎԱՐՉԱԿԱՆ ԾՐՋԱՆԻ Հ. 69 ՄԱՆԿԱՊԱՐՏԵԶԻ ՀԻՄՆԱՆՈՐՈԳՄԱՆ ՆԱԽԱԳԾԱՆԱԽԱՀԱՇՎԱՅԻՆ ՓԱՏՏԱԹՂԹԵՐԻ ԿԱԶՄՈՒՄ			
					Ճարտարապետա-շինարարական մաս	Փուլ	Թերթ	Թերթեր
						Ա.Ն.	ՃՇ-22	29
Ի.Տ.Բ.Պ.	Սուլթանյան				ՊԱՏԵՐԻ, ՄԻՋՆՈՐՄՆԵՐԻ, ՀԱՐԴԱՐՄԱՆ ԱՇԽԱՏԱՆՔՆԵՐԻ ԾԱՎԱԼՆԵՐԻ ԱՄՓՈՓ ՄԱՍՆԱԳԻՐ ՄԱՍ 2	 <div>Երևան 2015</div>		
Ն.Գ.Ճ.	Մովսիսյան							
Նախագծեց	Մովսիսյան	